

IL TEMPO DEL RACCOLTO

MORTE E SCOPERTE SULLLE COLLINE DEL VERMONT

MAPPE DEL CUSTODE

Questo documento contiene la versione delle mappe per il Custode.
Le mappe per gli Investigatori dei Giocatori sono disponibili in una Documentazione separata.

A Time to Harvest © 2021 Chaosium Inc. Tutti i diritti riservati.

Il Tempo del Raccolto © 2023 Raven Distribution srl. Tutti i diritti riservati.

Call of Cthulhu © 1981–2023 Chaosium Inc. Tutti i diritti riservati.

Pulp Cthulhu © 2016 Chaosium Inc. Tutti i diritti riservati.

Il Simbolo Arcano Chaosium (la Stella del Segno degli Antichi) © 1983 Chaosium Inc. Tutti i diritti riservati.

Call of Cthulhu, Chaosium Inc., e il drago Chaosium dragon sono marchi registrati di Chaosium Inc.

Il Richiamo di Cthulhu è un marchio di Chaosium Inc.

Questo materiale è protetto dalle leggi sul copyright degli Stati Uniti d'America. Ne è espressamente proibita la riproduzione in qualsiasi maniera, senza il permesso scritto della Chaosium Inc, eccetto brevi estratti a fini di recensione e la copia delle schede dei personaggi e della documentazione per l'uso in gioco.





Vermont

SPIEGAZIONE DEI SIMBOLI

- Principali Rotte Stradali..... ———
- Autostrade di Collegamento..... ———
- Confini Statali - - - - -
- Fiumi ———
- Villaggio con Ufficio Postale..... ○
- Ufficio Poste & Telegrafo..... ⊙
- Villaggi con negozi □
(ma senza Ufficio Postale)



Broken Hill.

Round Hill.

Rice Hill.

Cooper Hill.

Elenco delle Attività

1. Ponte Stradale Gismend
2. Biblioteca Pubblica
3. Cobb's Corners Gazette
4. Karner's Goods
5. Ufficio dello Sceriffo
6. Ponte
7. Municipio
8. Memoriale della Guerra Civile
9. Casa e Ufficio del Dottor Perry
10. Jim's Grill
11. Scuola
12. First Baptist Church of the Divine Ascension
13. Casa del Vice Sceriffo Cutter

Fiume Deerfield, Ramo Nord

Panoramica di
COBB'S CORNERS
VERMONT
fond. 1787



ARKHAM

MASSACHUSETTS
ca. 1929

- | | |
|---|---|
|  Northside |  Rivertown |
|  Downtown |  Campus |
|  Easttown |  French Hill |
|  Zona |  Uptown |
|  Commerciale |  Lower Southside |





Una Piantina del Campus della MISKATONIC UNIVERSITY

Arkham, Massachusetts

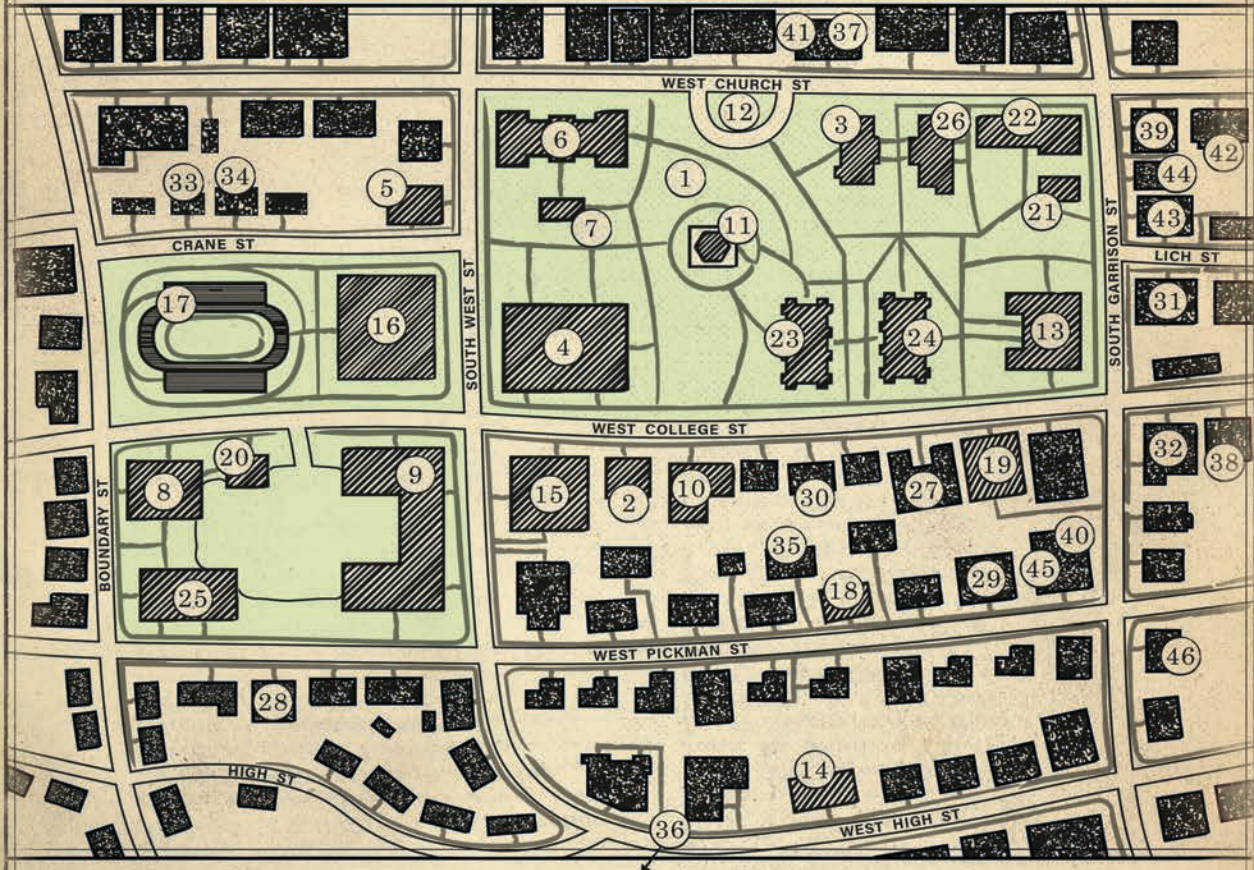

INDICE DEGLI EDIFICI

- | | | |
|--------------------------------------|--|-----------------------------------|
| 1. Cortile dell'Università | 17. Pista di Atletica | 31. University SPA |
| 2. Hoyt Administration Building | 18. Casa dei Packer | 32. Paul's Steak House |
| 3. George Locksley Hall | 19. Libreria Universitaria | 33. Miskatonic Athletic Associat. |
| 4. Robert Carter Memorial Hall | 20. Lavanderia Universitaria | 34. Q.G. dei Miskatonic Miskies |
| 5. Jonathan Edwards Hall | 21. Casa del Preside | 35. Casa dei Delta Phi |
| 6. Istituto di Scienze | 22. Derby Hall | 36. Casa dei Sigma Phi |
| 7. Charles Tyner Science Annex | 23. Dormitorio Ovest | 37. Campus Store |
| 8. Scuola di Medicina | 24. Dormitorio Est | 38. Keenan's Laundry |
| 9. Ospedale Universit. St. Mary's | 25. Alloggi degli Studenti di Medicina | 39. Wellhealth Drugstore |
| 10. Eli Hall | 26. Dorothy Upman Hall | 40. Book Nook |
| 11. Campanile Memoriale Copley | 27. Hotel Miskatonic | 41. Jaywil's Book Store |
| 12. Prato delle Statue | 28. Franklin Place | 42. Campus Bicycle Shop |
| 13. Orne Library | 29. Harriet Botsford Hotel per Donne | 43. College Barbershop |
| 14. Tabularium | 30. Garden Cafe | 44. Almen's Flowers |
| 15. Museo delle Mostre Universitarie | | 45. Newport Creamery |
| 16. Palazzetto Axton | | 46. Arkham Historical Society |



ISTITUTO di SCIENZE

MISKATONIC UNIVERSITY

PIANO TERRA

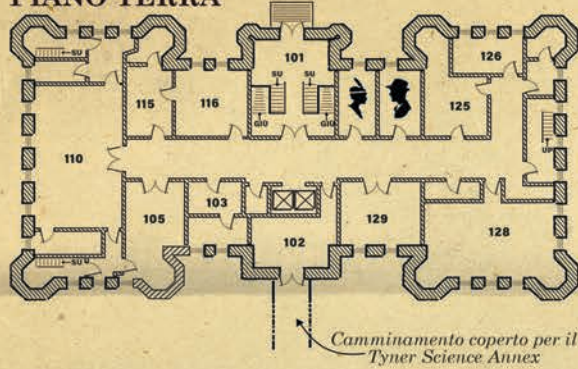

SEMINTERRATO

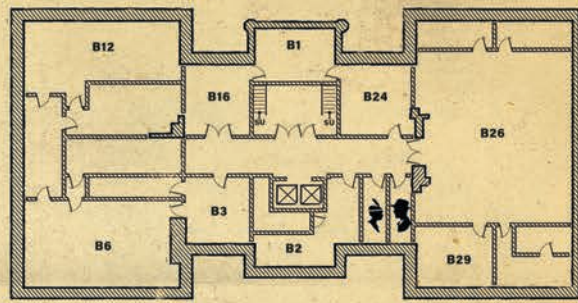

PRIMO PIANO

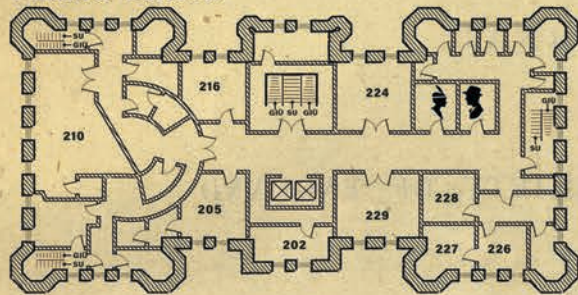

SECONDO PIANO

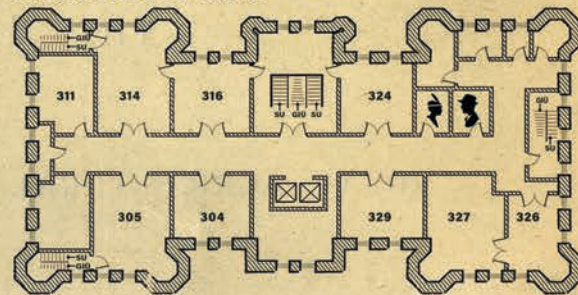

ELENCO SELEZIONATO DELLE STANZE

Seminterrato

- B1 - Infermeria
- B6 - Lab. Chimica Organica J. J. Badger
- B12 - Aula Dinsdale
- B16 - Aula Hoffman
- B24 - Medico del Campus
- B26 - Aula H. P. Maddox

Piano Terra

- 103 - Capo Dip. Scuola di Biologia
- 105 - Aula Athena
- 110 - Aula Greene
- 116 - Sala Studio
- 125 - Capo Dip. Scuola di Scienze Naturali
- 128 - Aula M. R. Ogilvie
- 129 - Sala Studio

TERZO PIANO

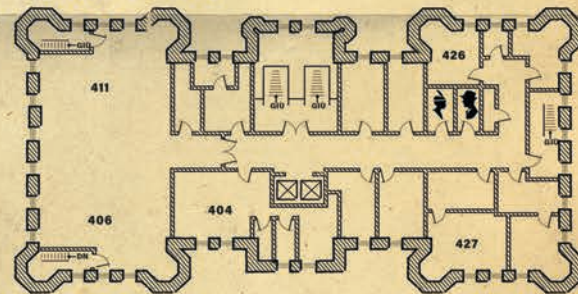

Primo Piano

- 205 - Capo Dip. Scuola di Scienze Applicate
- 210 - Laboratorio di Elettro-Raffineria
- 216 - Sala Studo
- 224 - Aula Mersenne
- 228 - Capo Dip. Scuola di Matematica Astor
- 229 - Aula Zebedee

Secondo Piano

- 304 - Sala Dimostrazioni
- 305 - Biblioteca di Scienze
- 314 - Laboratorio
- 316 - Sala Studio
- 324 - Sala Studio
- 327 - Capo Dip. Scuola di Scienze Fisiche
- 329 - Sala Studio

Terzo Piano

- 404 - Sala Studenti Laureati
- 406 - Serra
- 411 - Spazio Riservato
- 426 - Biblioteca Tesi
- 427 - Consulente Scolastico

ELENCO DELLE STANZE

Piano Terra

- 101 - Atrio
- 102 - Distribuzione & Informazioni
- 103 - Classe
- 104 - Ufficio Temp.
- 105 - Ufficio Temp.
- 106 - Magazzino
- 107 - Guardiano

Seminterrato

- B1 - Seminterrato
- B1a - Scaffali Sovraffollati
- B2 - Riscaldamento e Ventilazione
- B3 - Archivi & Spedizioni
- B4 - Ufficio Registro
- B5 - Riparaz. Libri

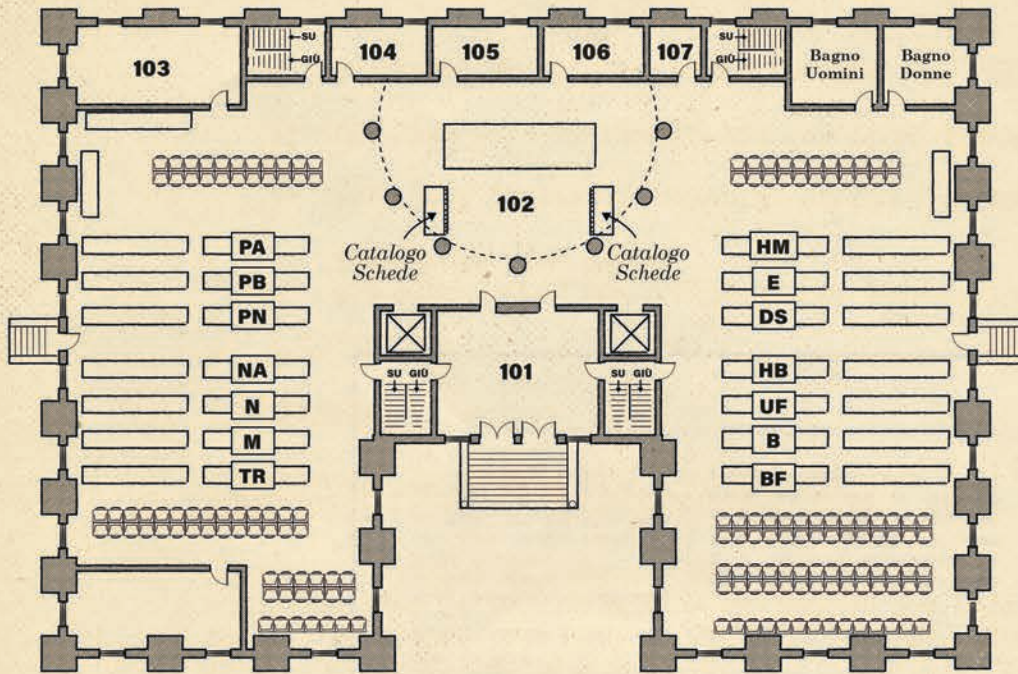

PIANO TERRA

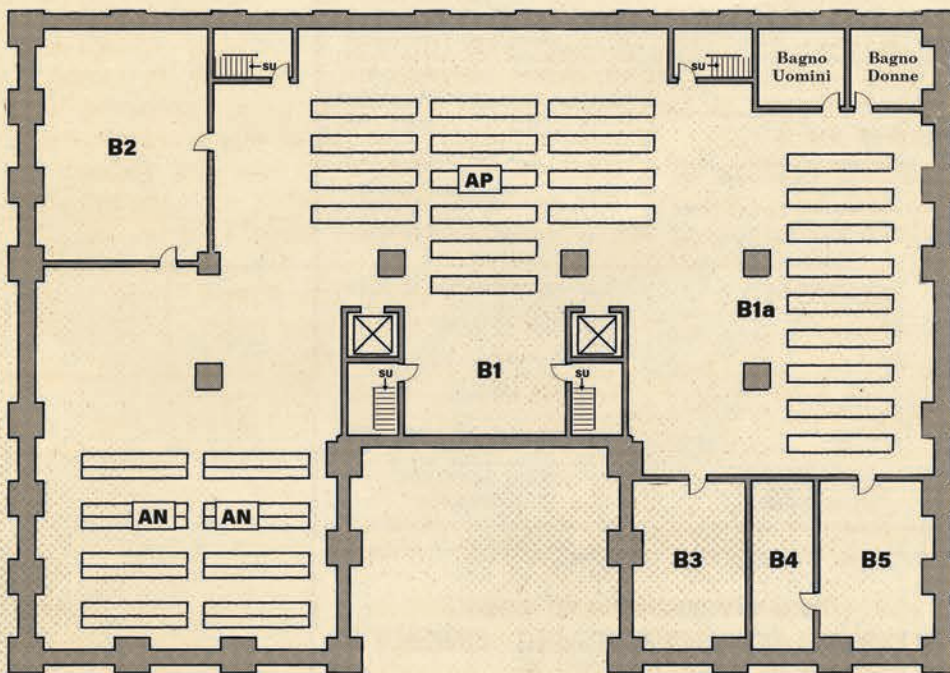

SEMINTERRATO

LEGENDA GENERALE

- PORTA
- FINESTRA
- BANCO
- ASCENSORE
- SCALE
- STANZA #
- DIVISIONE SOGGETTI



DISEGNO NO. 1 DI 2

DIVISIONE SOGGETTI

- | | |
|-----------------------|-------------------|
| PA - Lingue Classiche | HM - Sociologia |
| PB - Lingue Moderne | E - Storia |
| PN - Letteratura | DS - Storia, Asia |
| NA - Architettura | HB - Economia |
| N - Teatro | UF - Politica |
| M - Musica | B - Filosofia |
| TR - Fotografia | BF - Psicologia |
| AP - Periodici | |
| AN - Quotidiani | |

ORNE LIBRARY

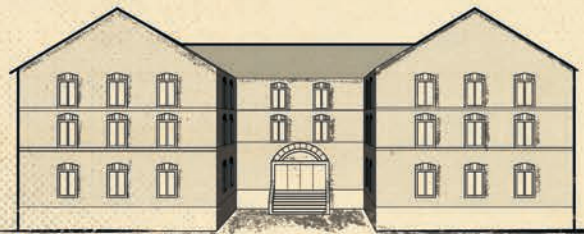

ELENCO DELLE STANZE

Primo Piano

- 201 - Scaffali Nord
- 202 - Scaffali Sud
- 203 - Sala Personale

Secondo Piano

- 301 - Scaffali Nord
- 302 - Scaffali Sud
- 303 - Magazzino
- 304 - Collezione Libri Rari
- 305 - Collezione Riservata
- 306 - Ufficio del Professor Armitage
- 307 - Uff. Prof. Llanfer
- 308 - Collezione di Carte & Mappe Storice
- 309 - Biblioteca Legale Randolph Haskett

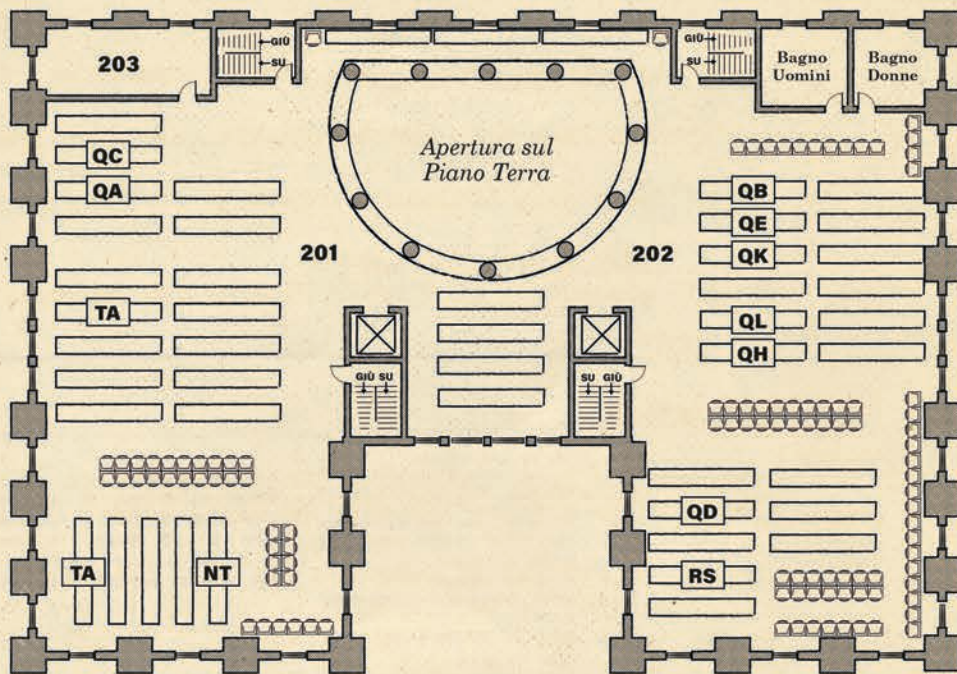

PRIMO PIANO

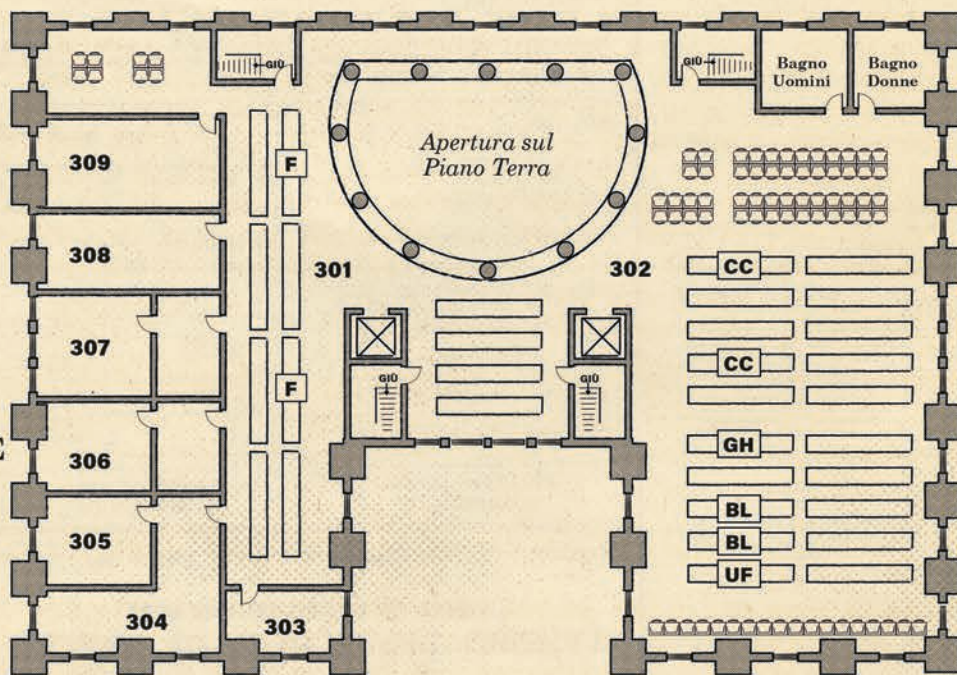

SECONDO PIANO

LEGENDA GENERALE

- PORTA
- FINESTRA
- BANCO
- ASCENSORE
- SCALE
- 102** - STANZA #
- PA** - DIVISIONE SOGGETTI



DISEGNO NO. 2 DI 2

ORNE LIBRARY

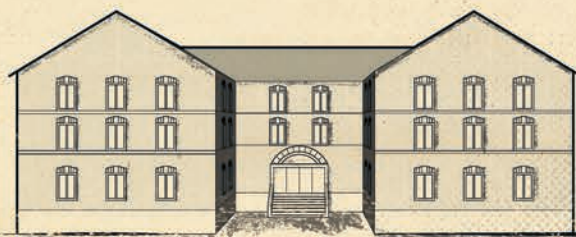

DIVISIONE SOGGETTI

- | | |
|--------------------|----------------------------|
| QC - Fisica | QD - Chimica |
| QA - Matematica | RS - Farmacia |
| TA - Ingegneria | F - Storia Locale |
| NT - Metallurgia | CC - Archeologia |
| QB - Astronomia | GH - Antropologia |
| QE - Paleontologia | BL - Religione & Mitologia |
| QK - Botanica | UF - Scienze Occulte |
| QL - Zoologia | |
| QH - Biologia | |

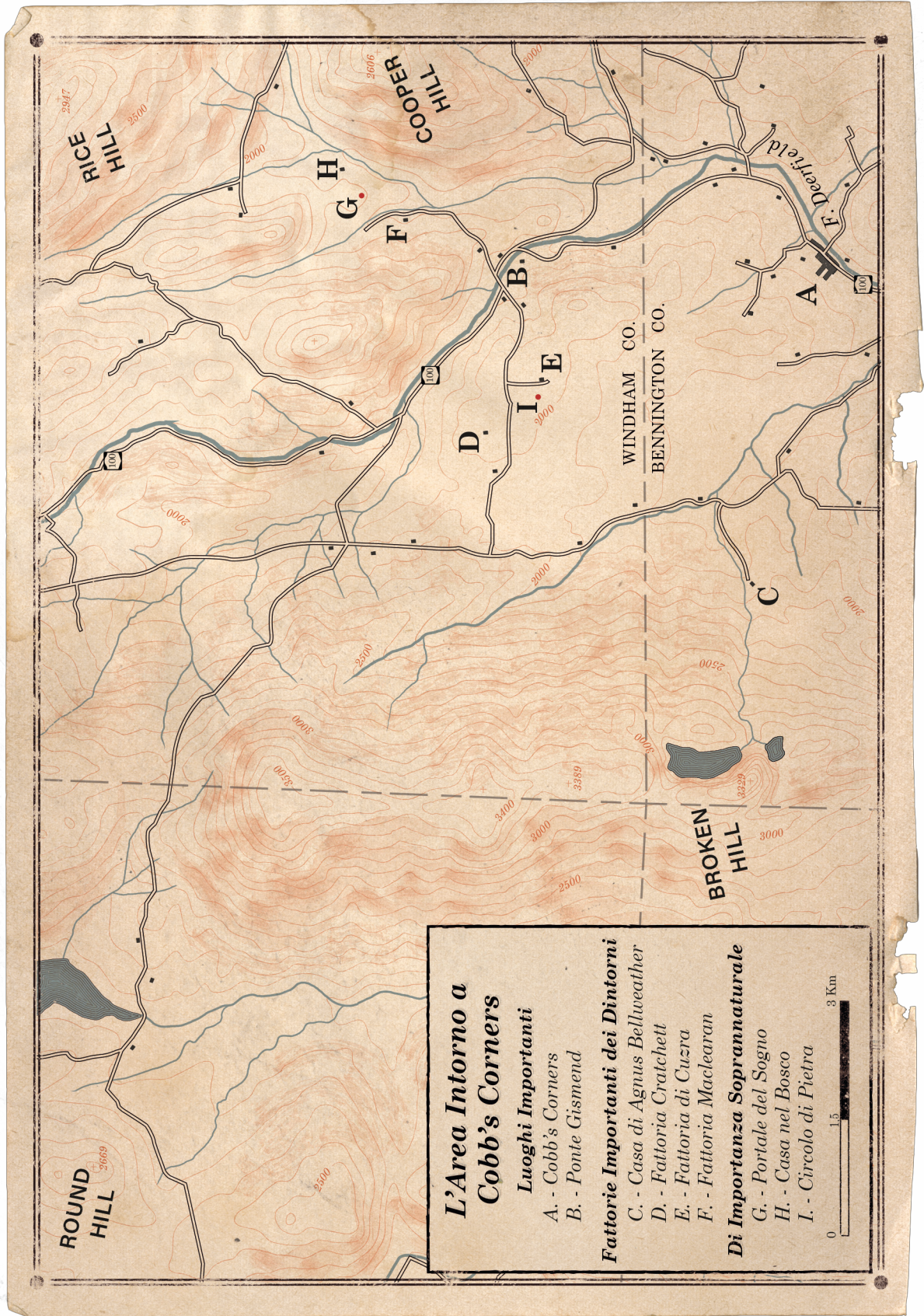

ROUND HILL
26659

RICE HILL
2947

COOPER HILL
26016

BROKEN HILL
3000

**L'Area Intorno a
Cobb's Corners**

Luoghi Importanti

- A. - Cobb's Corners
- B. - Ponte Gismend

Fattorie Importanti dei Dintorni

- C. - Casa di Agnus Bellweather
- D. - Fattoria Cratchett
- E. - Fattoria di Cuzra
- F. - Fattoria Maclearan

Di Importanza Soprannaturale

- G. - Portale del Sogno
- H. - Casa nel Bosco
- I. - Circolo di Pietra



La Fattoria Maclearan

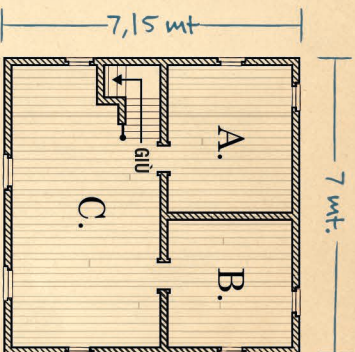

PRIMO PIANO

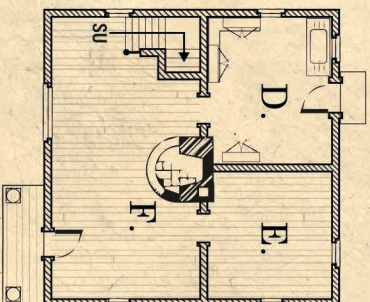

PIANO TERRA

- A. Camera 1
- B. Camera 2
- C. Soggiorno
- D. Cucina
- E. Camera/ Salotto
- F. Caminetto

- G. Foresta di Aceri da Zucchero
- H. Fienile
- I. Aiuola
- J. Latrina
- K. Fattoria
- L. Strada per Cobb's Corners

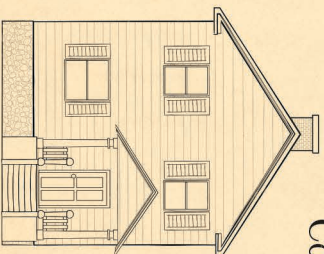

ELEVAZIONE A LIVELLO

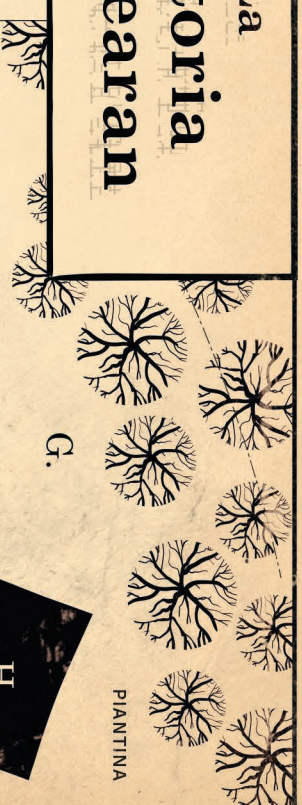

SCALA IN METRI

DRAWN BY:
CHECKED BY:

ELLIS BROOK ROAD

FATTORIA MACLEARAN

WINDHAM COUNTY

SURVEY NO.
HABS
FL - 607

HISTORIC AMERICAN
BUILDING SOCIETY
SHEET **1** OF **2** SHEETS

LIBRARY OF CONGRESS
PHOTODUPLICATION SERVICE

Crollo del Ponte di Gismend Road!

- A. - Resti del Ponte D. - Squadra di Soccorso
B. - Camion Ford Mod. AA E. - Folla di Osservatori
C. - Macchina Ford Mod. A F. - Sceriffo & Vice

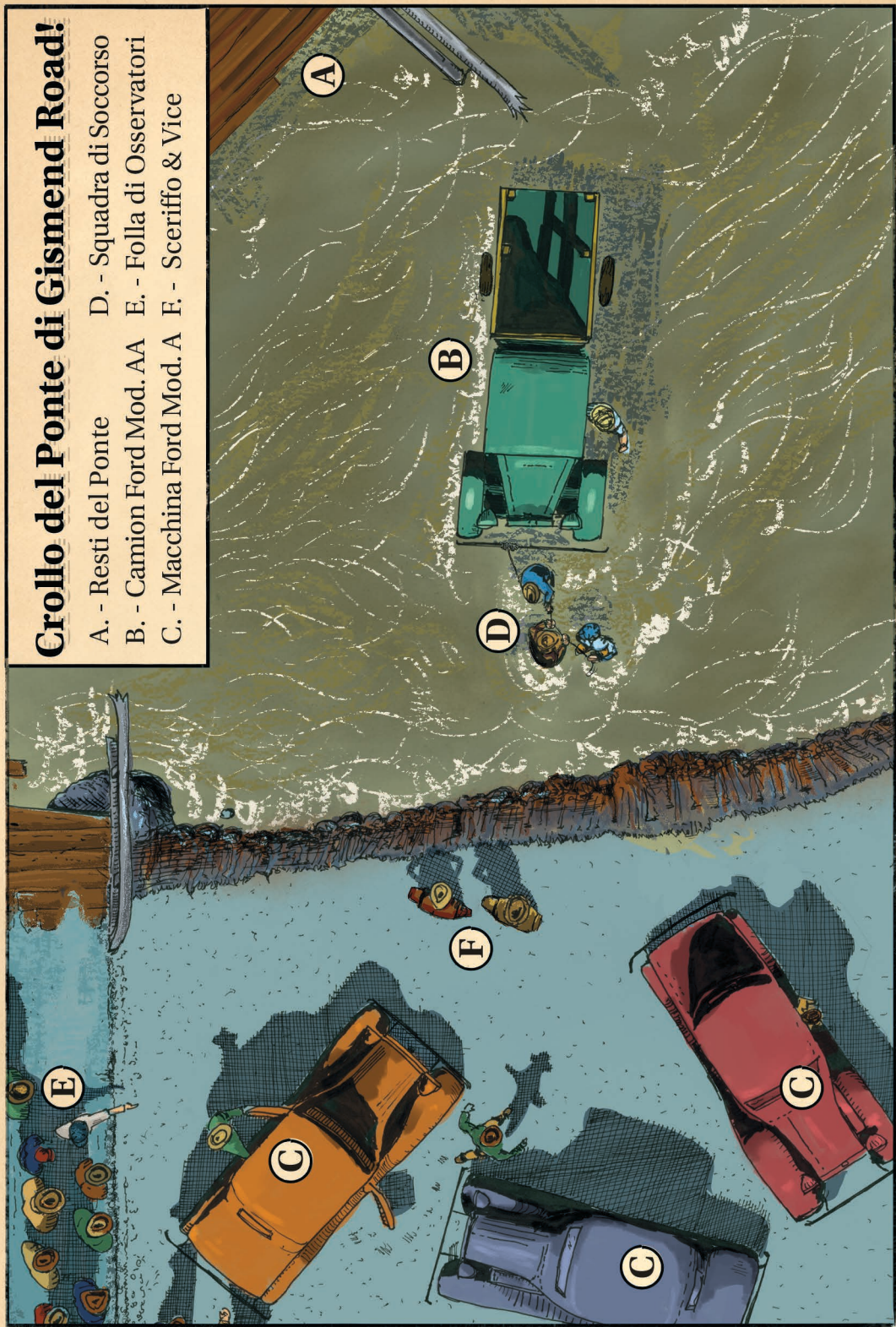

PIANTINA DEL SITO



- A. Capanna
- B. Giardino
- C. Pozzo di Pietra

Ia Capanna

- D. Ciminiera
- E. Pagliericci
- F. Botola
- G. Emily

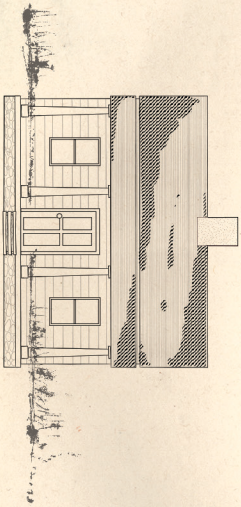

ELEVAZIONE A LIVELLO



PIANO TERRA

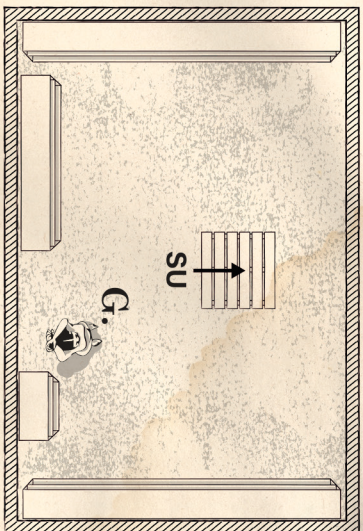

CANTINA

CAPANNA

DRAWN BY:

VALLEY VIEW ROAD

WINDHAM COUNTY

SURVEY NO.
HABS
FL - 838

HISTORIC AMERICAN
BUILDING SOCIETY
SHEET 2 OF 2 SHEETS

LIBRARY OF CONGRESS
MAPS NUMBER

CAPANNA DESERTA
 Aylesbury Pike
 Fuori Arkham, Ma.

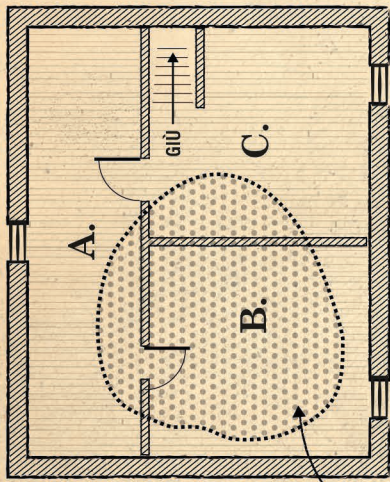

PRIMO PIANO

Parte di
 Tetto
 Mancante

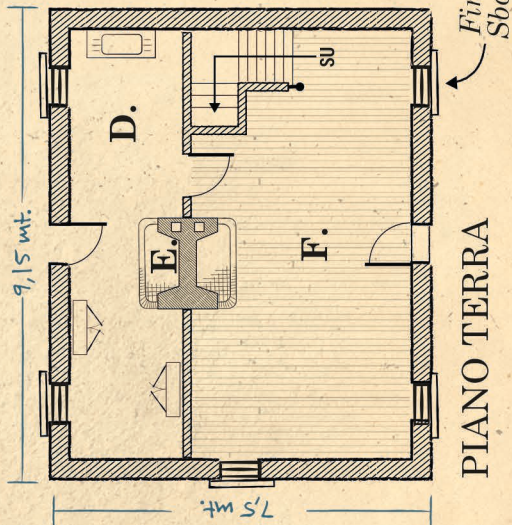

PIANO TERRA

- A. Corridoio
- B. Stanza Corpi
- C. Stanza 2
- D. Cucina
- E. Caminetto
- F. Ingresso

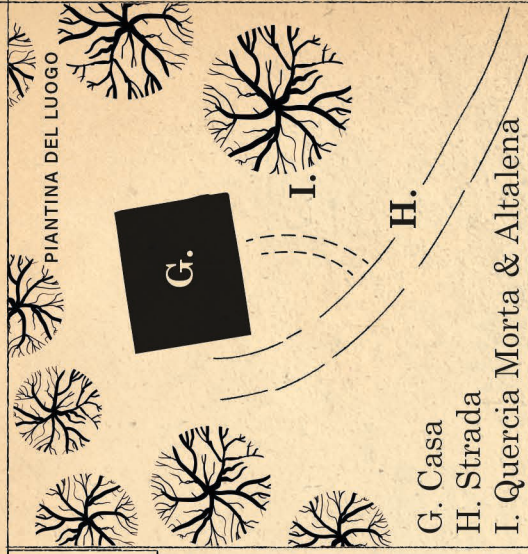

- G. Casa
- H. Strada
- I. Quercia Morta & Altalena

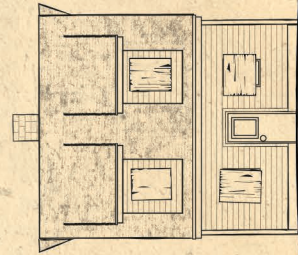

ELEVAZIONE A LIVELLO

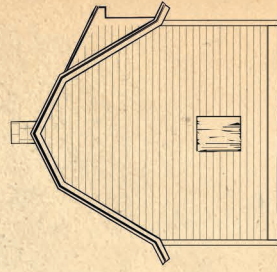

ELEVAZIONE OVEST

FEDERATED & OIL CHEMICAL

Quartier Generale Detroit, Michigan

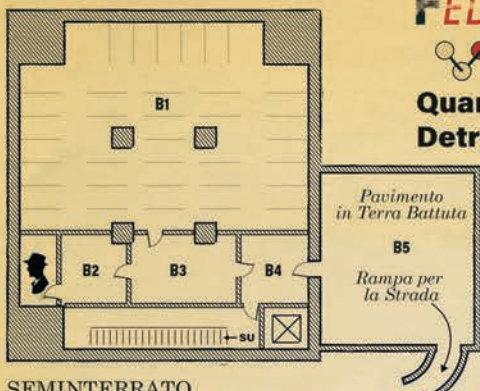

SEMINTERRATO

- B1 - Laboratorio della Dott.ssa Matherson
- B2 - Ufficio
- B3 - Ingresso del Dipartimento Ricerche
- B5 - Parcheggio Sotterraneo

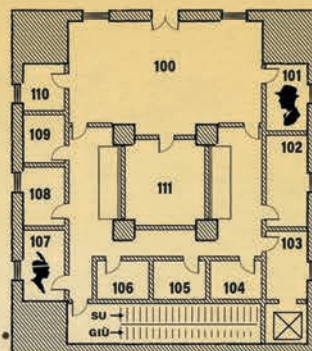
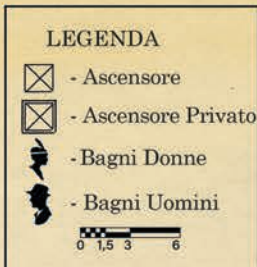

- ### PIANO TERRA: UFFICI
- 100 - Reception Principale
 - 102 - 110 - Uffici
 - 111 - Cassaforte

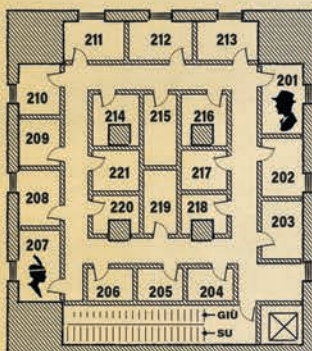

- ### PRIMO PIANO: UFFICI
- 202 - 206, 208 - 221 - Uffici

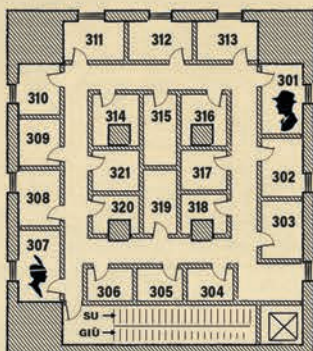

- ### SECONDO PIANO: UFFICI
- 302 - 306, 308 - 321 - Uffici

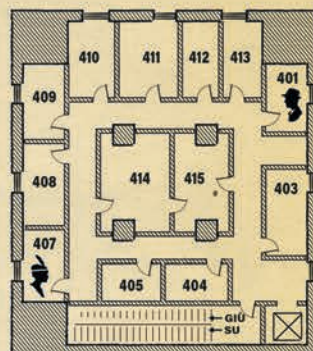

- ### TERZO PIANO: PERSONALE
- 408 - Lavanderia
 - 409 - 413 - Alloggi del Personale
 - 414 - Cucina
 - 415 - Mensa

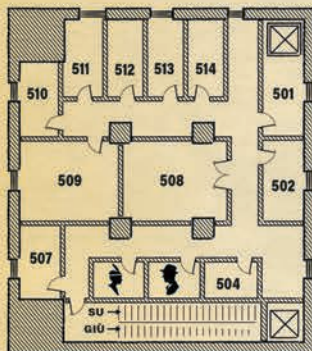

- ### QUARTO PIANO: OSPITI
- 501 - Accesso all'Ascensore Privato
 - 502, 504, 507 - Alloggi degli Ospiti
 - 508 - Sala Conferenze
 - 509 - Biblioteca
 - 510-514 - Alloggi degli Ospiti

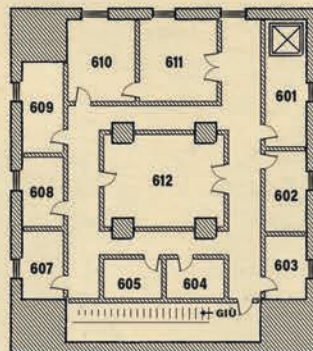

- ### QUINTO PIANO: ALLOGGI PRIVATI DI ABELARD
- 601 - Guardiola
 - 609 - Cucina
 - 610 - Salotto
 - 611 - Camera Padronale
 - 612 - Sala da Pranzo Formale e Galleria

FOC



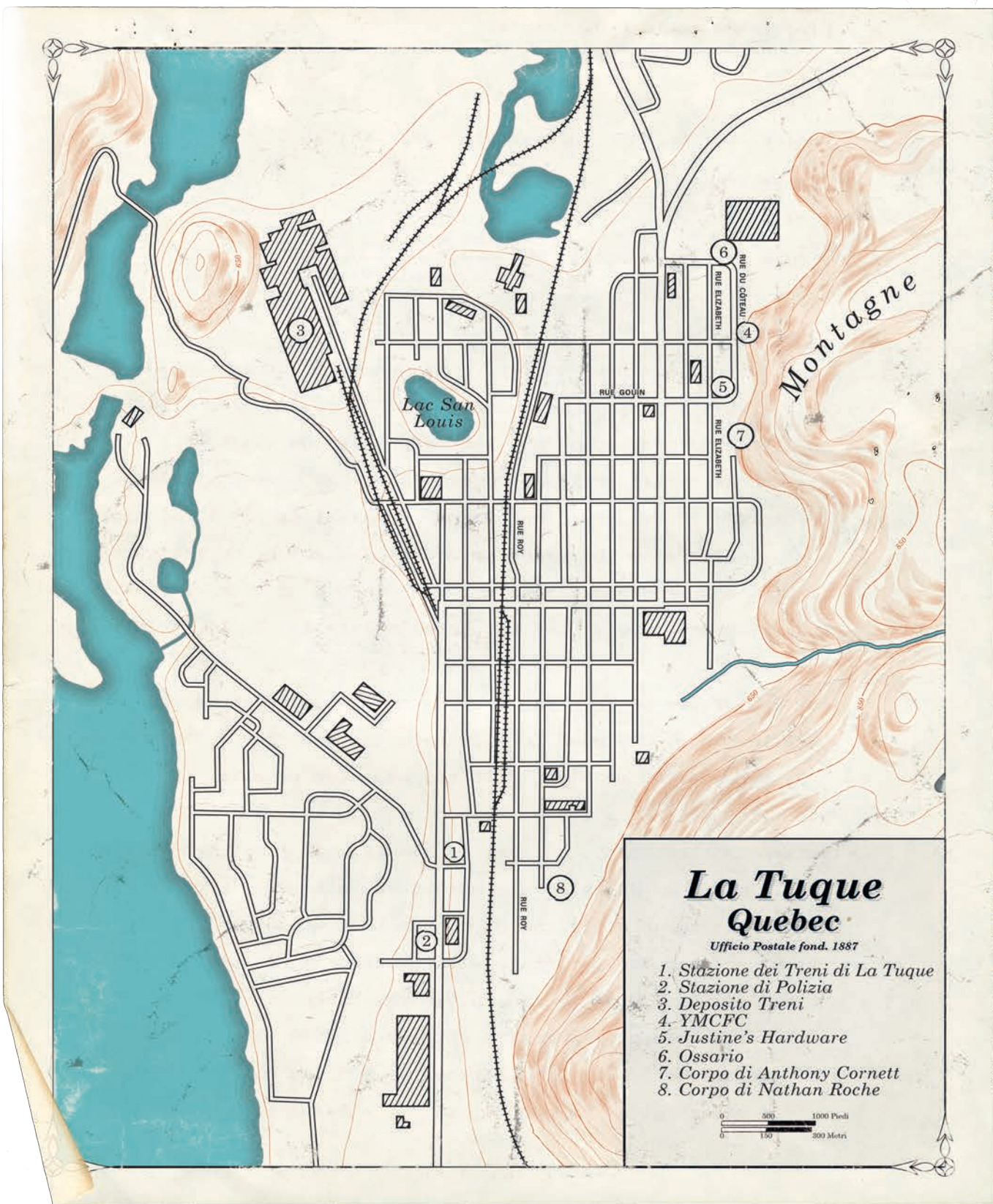

La Tuque Quebec

Ufficio Postale fond. 1887

- 1. Stazione dei Treni di La Tuque
- 2. Stazione di Polizia
- 3. Deposito Treni
- 4. YMCFC
- 5. Justine's Hardware
- 6. Ossario
- 7. Corpo di Anthony Cornett
- 8. Corpo di Nathan Roche

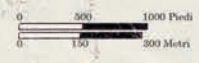

Y.M.C.F.C.

Nr. 12 Rue du Côteau

PIANO TERRA

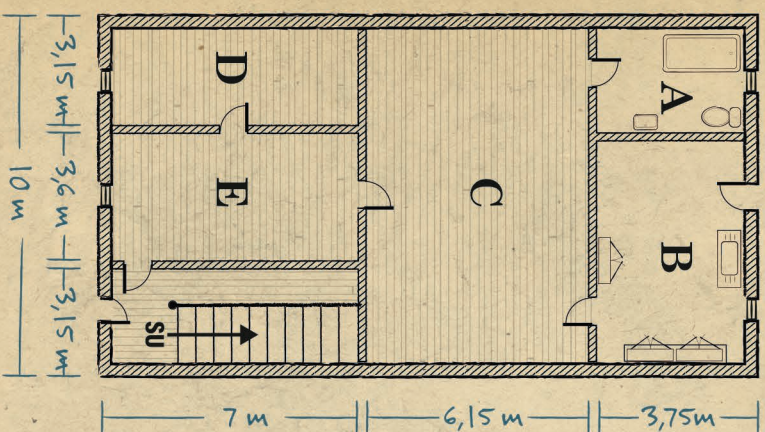

PRIMO PIANO

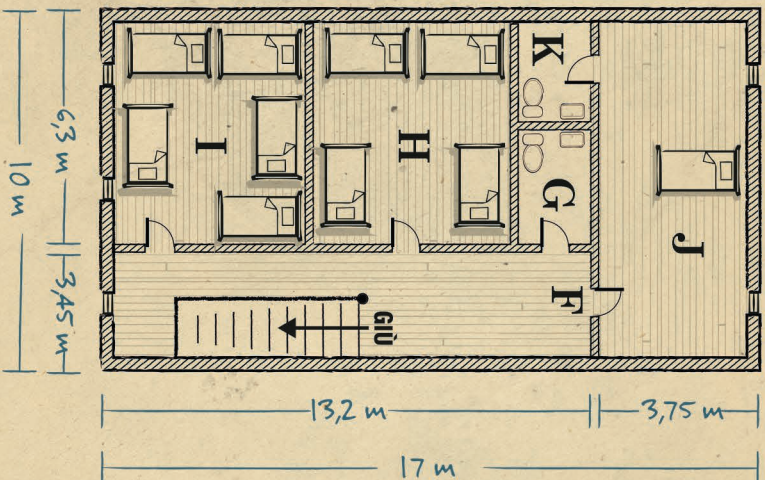

- A. Bagno
- B. Cucina
- C. Sala Principale
- D. Ufficio di Dubois
- E. Hall
- F. Porta Chiusa
- G. Bagno
- H. Dormitorio 1
- I. Dormitorio 2
- J. Stanza di Dubois
- K. Bagno di Dubois

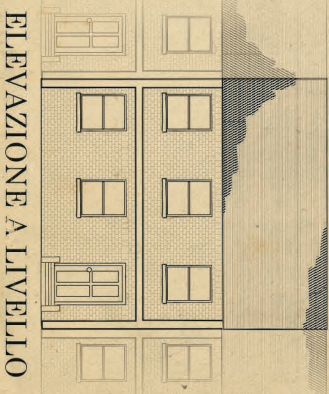

ELEVAZIONE A LIVELLO

Nr. 5 Rue de Cardinal Léger

- A. Cortile Posteriore
- B. Cucina
- C. Stanza Principale
- D. Camera 1
- E. Camera 2

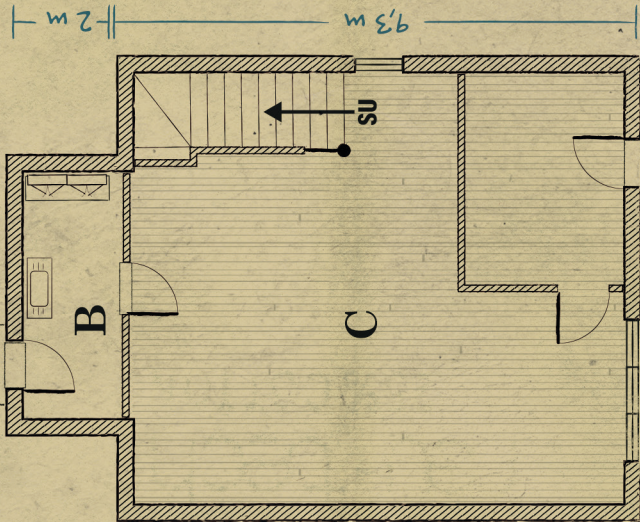
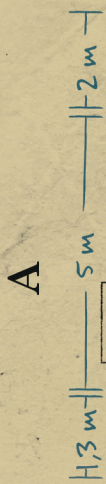

PIANO TERRA

PRIMO PIANO

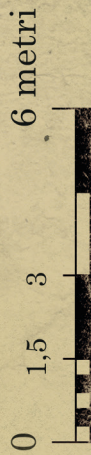

ELEVAZIONE A LIVELLO

La Fattoria Maclearan

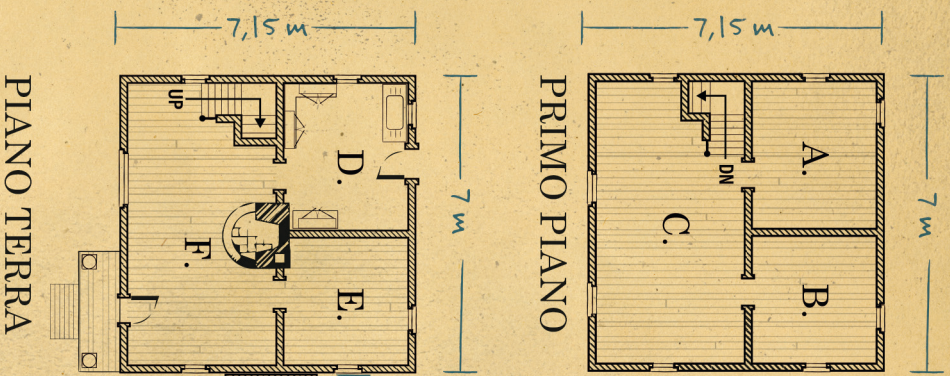

- A. Camera 1
- B. Camera 2
- C. Corridoio
- D. Cucina
- E. Camera/
Salotto
- F. Caminetto
- G. Capanno
Generatore

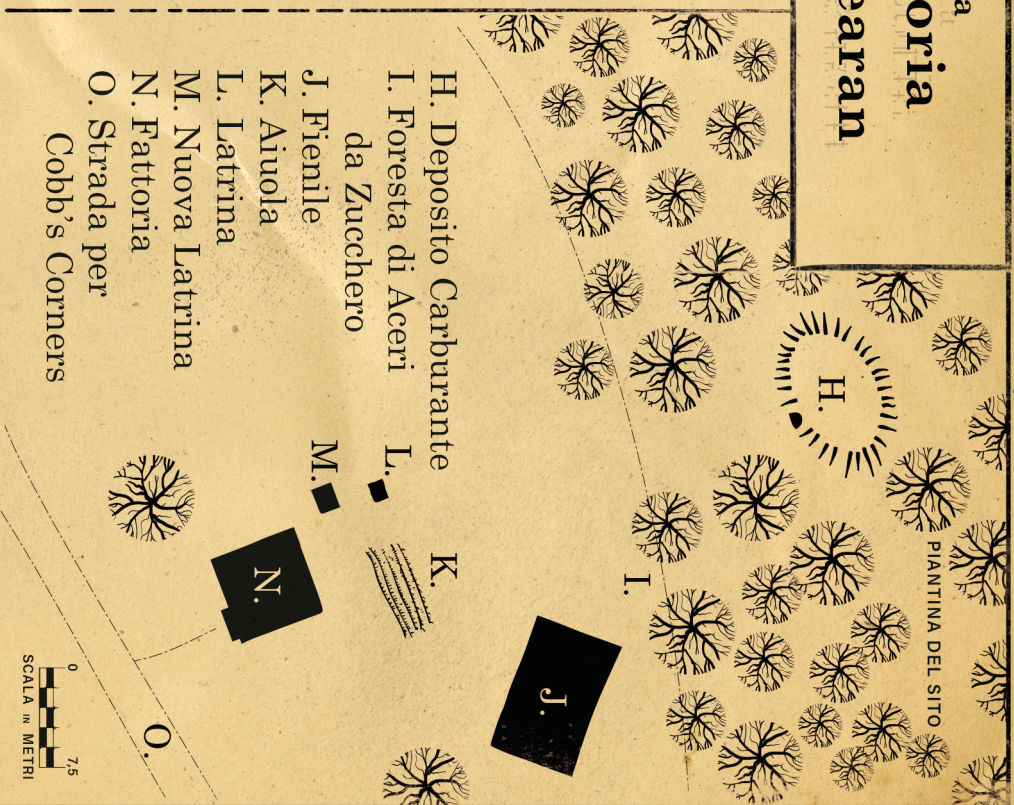

- H. Deposito Carburante
- I. Foresta di Aceri
da Zucchero
- J. Fienile
- K. Aiuola
- L. Latrina
- M. Nuova Latrina
- N. Fattoria
- O. Strada per
Cobb's Corners



DRAWN BY:
CHECKED BY: MORRISON

ELLIS BROOK ROAD

FATTORIA MACLEARAN

WINDHAM COUNTY

SURVEY NO.
HABS
FL - 607

HISTORIC AMERICAN
BUILDING SOCIETY
SHEET 1 OF 2 SHEETS

LIMITS OF CONCRETE
INDEX NUMBER



La Base Mi-Go a Round Hill

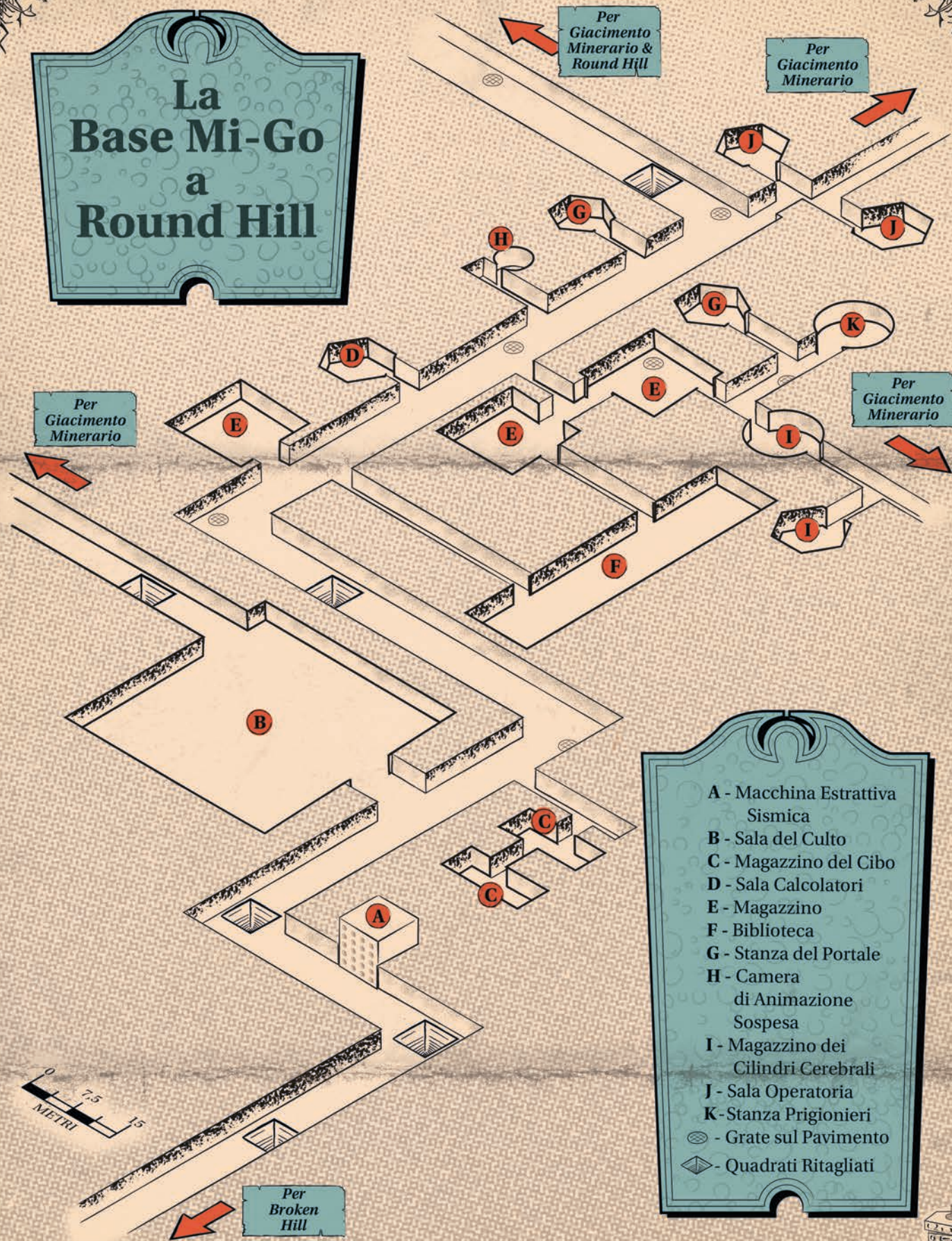

- A - Macchina Estrattiva Sismica
- B - Sala del Culto
- C - Magazzino del Cibo
- D - Sala Calcolatori
- E - Magazzino
- F - Biblioteca
- G - Stanza del Portale
- H - Camera di Animazione Sospesa
- I - Magazzino dei Cilindri Cerebrali
- J - Sala Operatoria
- K - Stanza Prigionieri
- ⊗ - Grate sul Pavimento
- ◊ - Quadrati Ritagliati



Panoramica di
COBB'S CORNERS

VERMONT
fond. 1787

Elenco delle Attività

1. Ponte Stradale Gismend
2. Biblioteca Pubblica
3. Cobb's Corners Gazette
4. Karner's Goods
5. Ufficio dello Sceriffo
6. Ponte
7. Municipio
8. Memoriale della Guerra Civile
9. Casa e Ufficio del Dottor Perry
10. Jim's Grill
11. Scuola
12. First Baptist Church of the Divine Ascension
13. Casa del Vice Sceriffo Cutter
14. Pira di Libri
15. Sito del Rito di Evocazione



Città di Quelli- -di-Prima (Interno)



- A - Altopiano
- B - Carrelli Minerari
- C - Cumuli di Minerale
- D - Macchina-Ragno
- E - Portale Dimensionale
- X - Punto di Attacco di Riley
- Y - Posizione di Attesa di Lang

0 15 30
METRI