

IL RICHIAMO DI CTHULHU™

CULTI DI CTHULHU

MATERIALE RISERVATO
raccolta della documentazione
e delle mappe per i giocatori

RAVEN
DISTRIBUTION

Chris Lackey, Mike Mason e Amici

CHAOSUM
INC.

RACCOLTA DELLA DOCUMENTAZIONE E DELLE MAPPE PER I GIOCATORI

Questo materiale è coperto dalle leggi del copyright degli Stati Uniti d'America. Viene concessa la copia a puro uso personale. Vietata la rivendita. Per l'uso con il supplemento *Culti di Cthulhu* per *Il Richiamo di Cthulhu* 7a Edizione. Questo materiale di gioco contiene spoiler e dovrebbe essere letto solo dal Custode e dai giocatori una volta rinvenuta la documentazione e le mappe appropriate. (C) 2024, Chaosium Inc. Traduzione di Raven Distribution srl.

Documentazione: Il Dono di Loki 2

TROVATO CORPO BRUCIATO

La polizia è stata chiamata in un vicolo di Milton Street a Marylebone dove è stato trovato un cadavere. Anche se nessun testimone si è ancora fatto avanti, le prime notizie suggeriscono che il cadavere sia stato bruciato. Le indagini sono in corso.

SHIV BROS.,

Pompe Funebri

65 Little Well Street

Soho

Mappa 1



Luoghi Importanti

- A. Cavendish Square
- B. Hanover Square
- C. Berkeley Square
- D. Soho Square
- E. Bedford Square
- F. British Museum
- G. National Gallery

Luoghi Importanti

- H. Lincoln's Inn Fields
- I. Somerset House
- J. Kensington Square
- K. Kensington Gardens
- L. Dorset Square

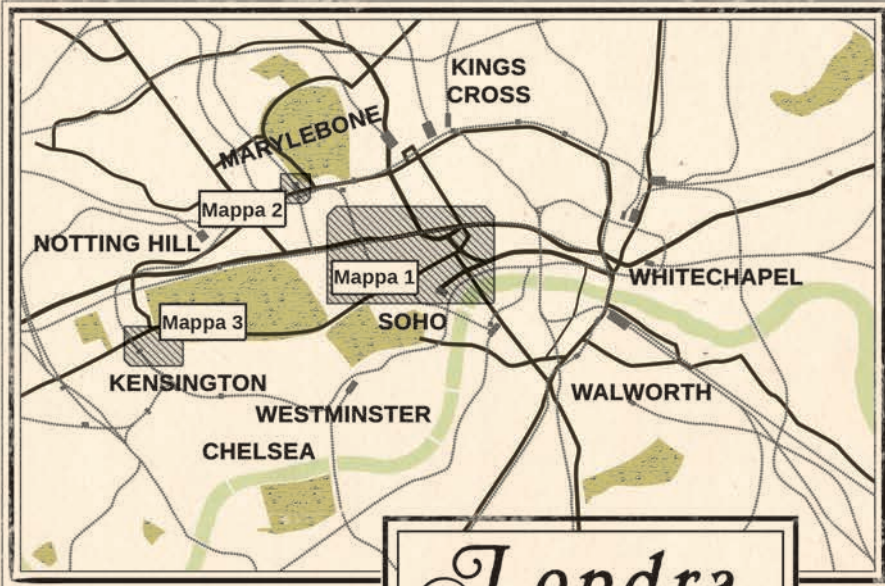

Londra

Quartieri del 1896

Kensington



Mappa 2

Marylebone

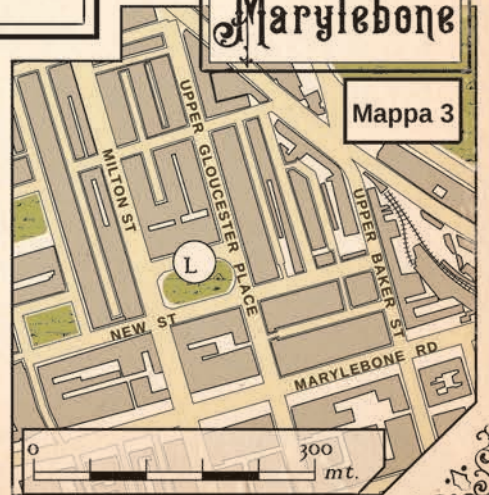

Mappa 3

Al gentile signor Gladstone,

*scrivo questa lettera con l'intenzione di presentarmi e in merito alla nostra collaborazione. Mi chiamo Daniel Ridley e sono un compositore abbastanza affermato. Chillingworth parla molto bene di lei e del suo lavoro, ma è un po' preoccupato per il suo benessere. Spera che io possa aiutarla a terminare la partitura della sua opera teatrale, *Il Dono di Loki*, entro le prossime settimane. Sebbene sia riluttante a interferire nella creazione di qualsiasi artista, Chillingworth mi ha assicurato che il mio compito è solo quello di assisterla nel portare a termine il suo incarico.*

Non vedo l'ora di incontrarvi di persona e spero che insieme potremo realizzare pienamente la vostra visione.

Vostro,

Daniel Ridley

Il Pacific Club

21 Milton Street





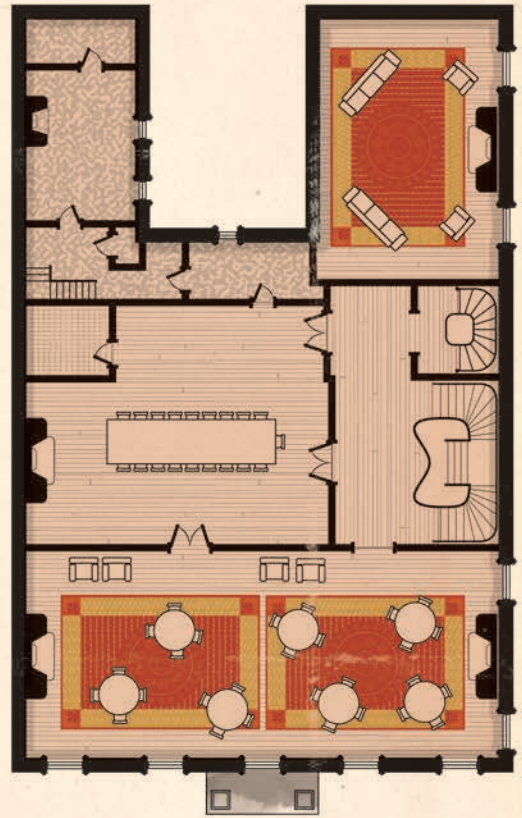

Piano Terra

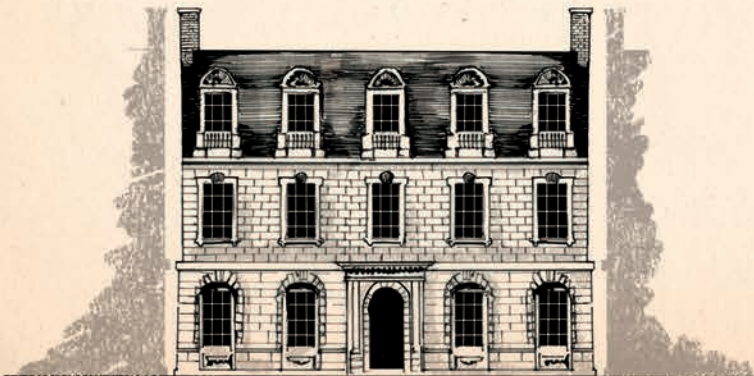

Piano Superiore



-  Porta
-  Finestra
-  Aree della Servitu'

0  7.5 metri
scala dei disegni

Studio di Ernest Chillingworth

20 Great Chapel Street

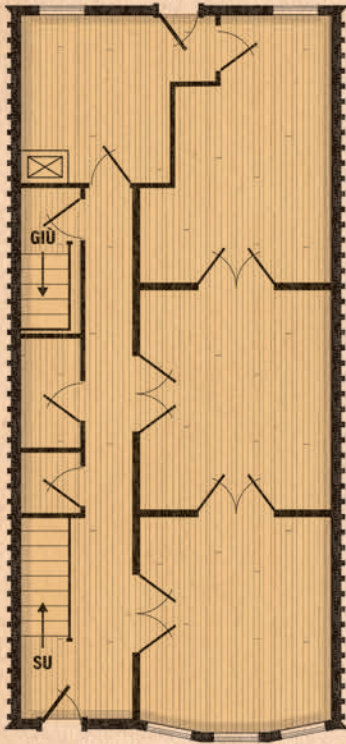

Piano Terra

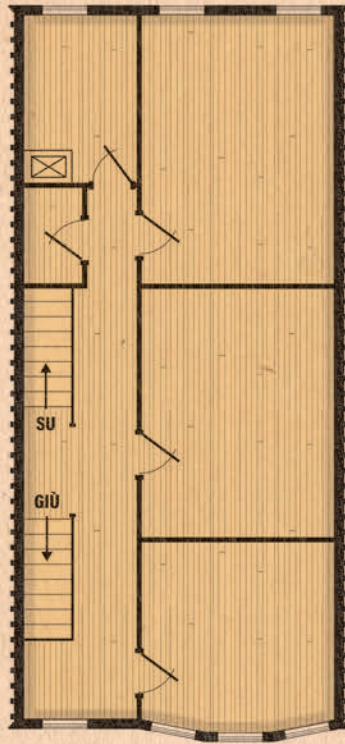

Primo Piano Superiore

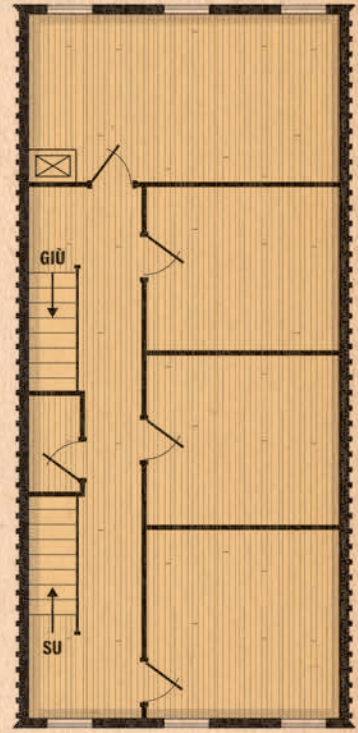

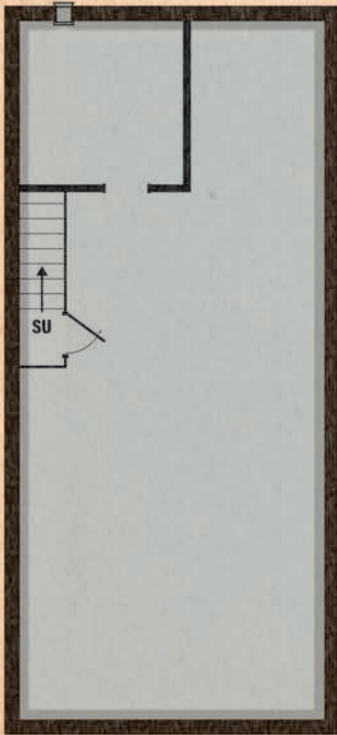

Secondo Piano Superiore

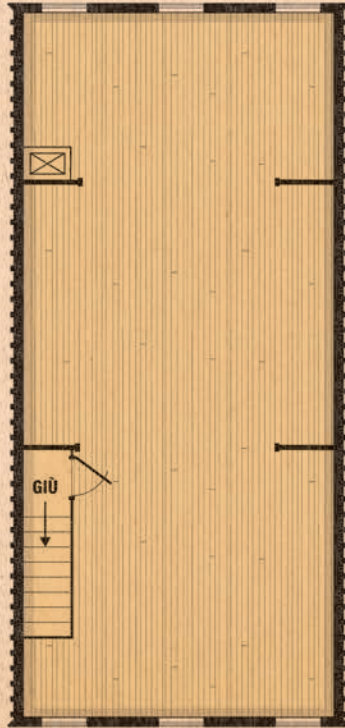

Scantinato



Mansarda

-  Montacarichi
-  Finestra
-  Porta



Vista Frontale di
Great Chapel Street

0 3 6
Misure in Metri

Greene Theatre

105 Shaftesbury Ave.

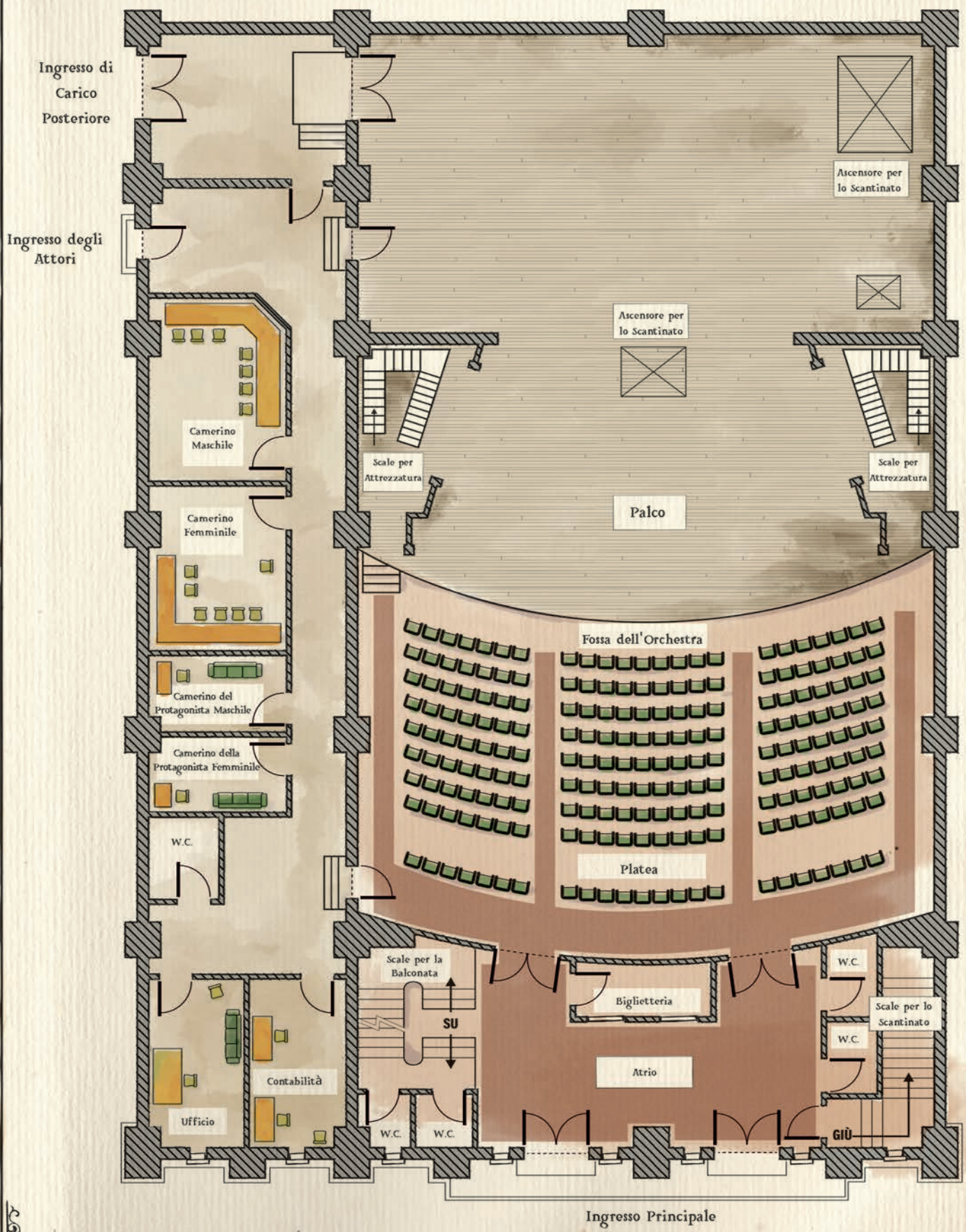

PIANTA DEL PIANO TERRA

Contea di
Los Angeles, California
1922

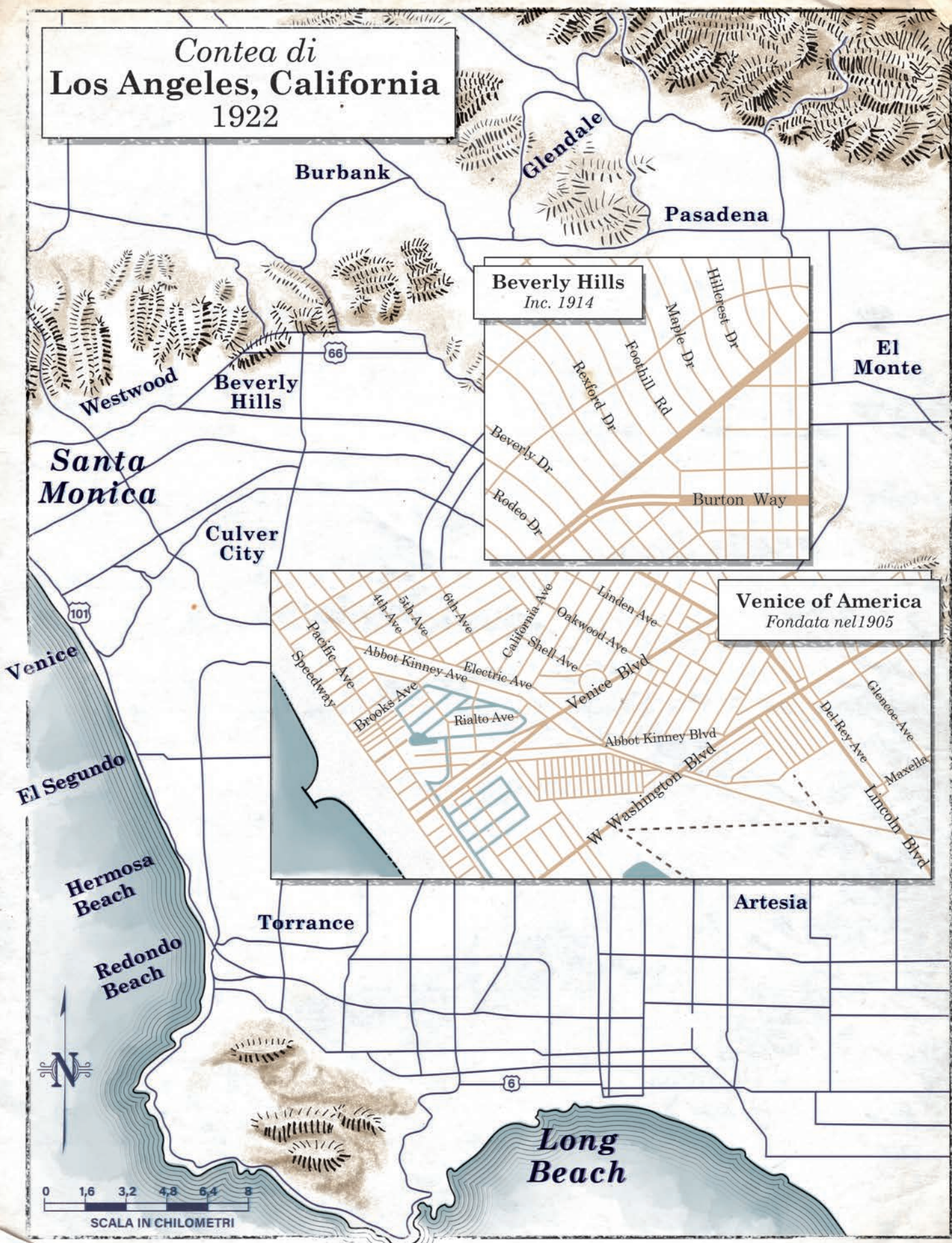

Burbank

Glendale

Pasadena

Beverly Hills
Inc. 1914

El Monte

Santa Monica

Beverly Hills

Culver City

Venice of America
Fondata nel 1905

Venice

El Segundo

Hermosa Beach

Redondo Beach

Torrance

Artesia

Long Beach

0 1,6 3,2 4,8 6,4 8
SCALA IN CHILOMETRI

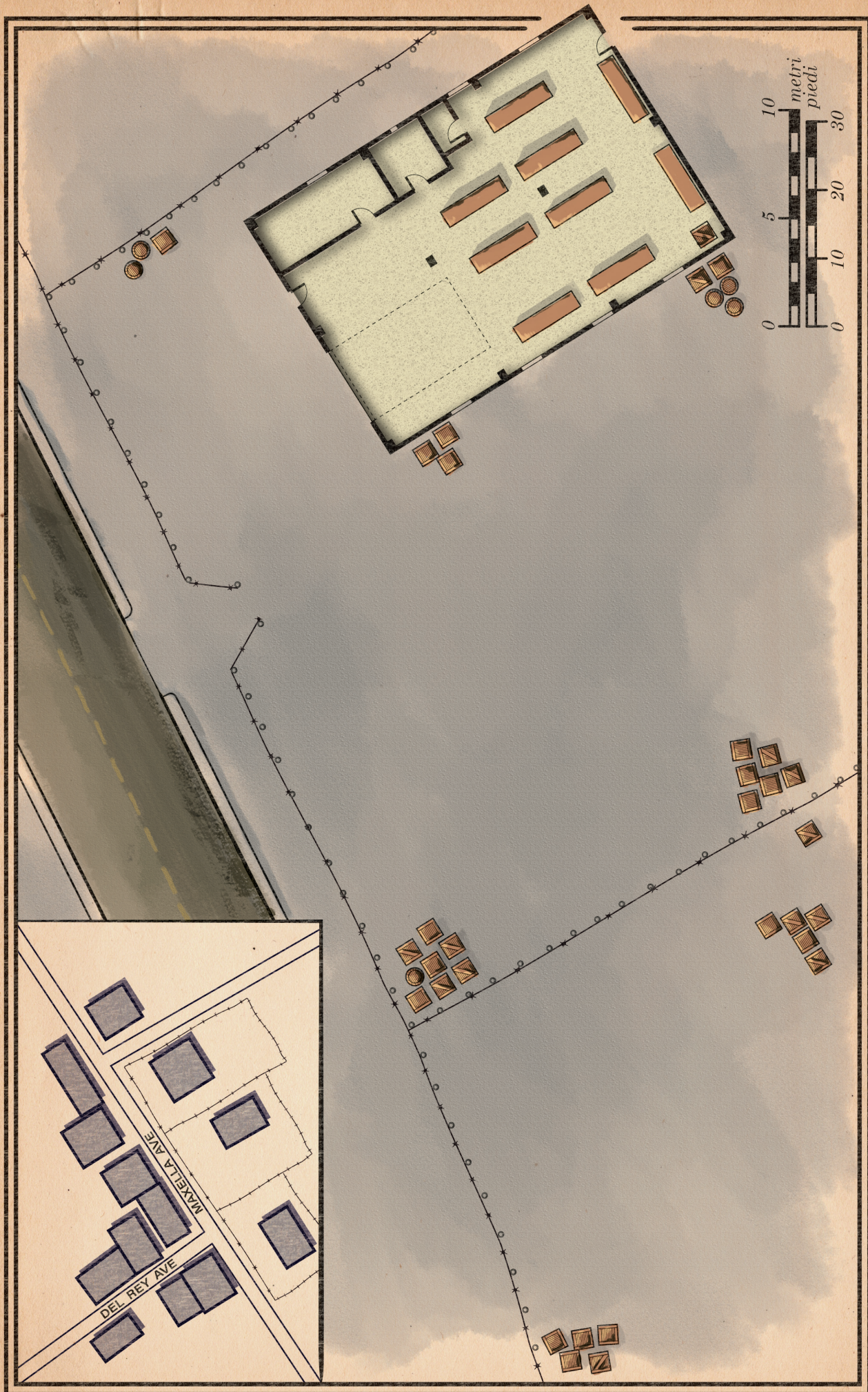

Lombardo Shipping (Deposito Principale)

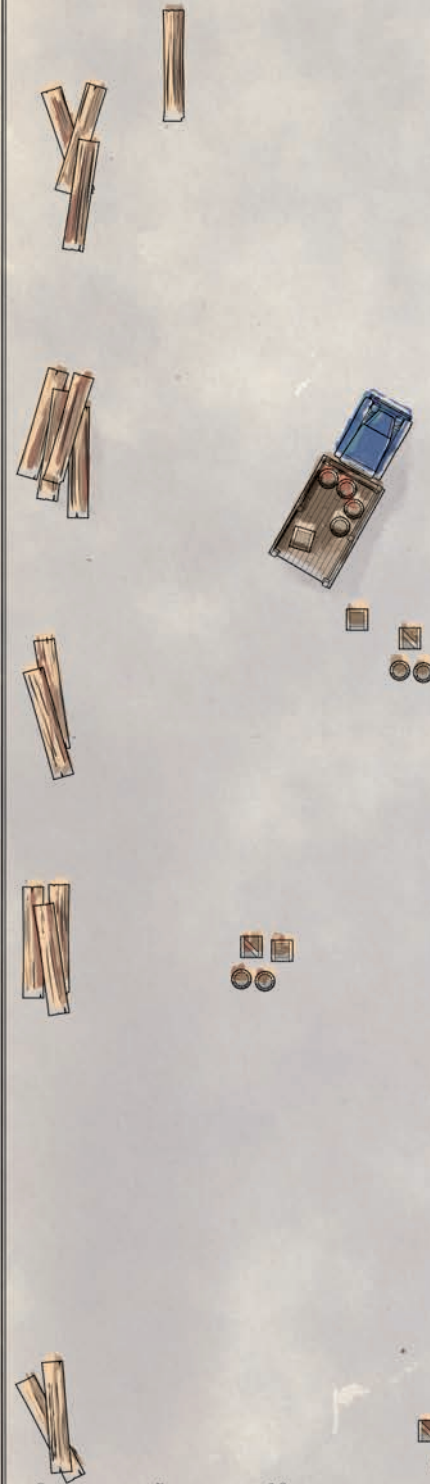

Magazzino Uno



Edificio Principale

Portinaia



Ingresso Principale

Magazzino Due

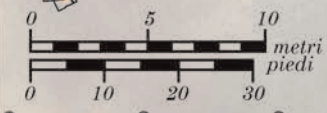
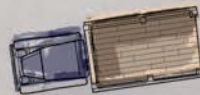

per Pine Avenue Pier

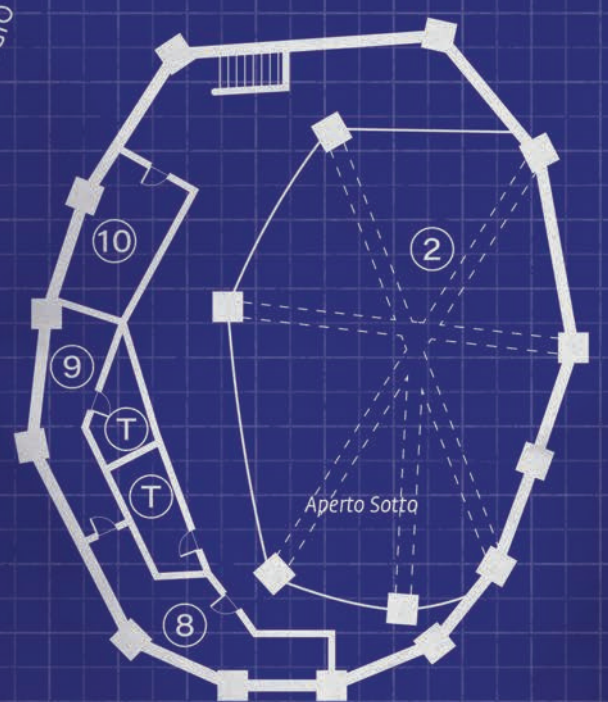
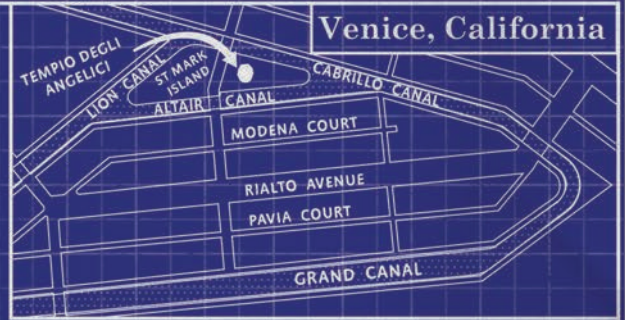

PIANO TERRA

MARCIAPIEDE

ALTAIR CANAL

PARCHEGGIO

PIANO SUPERIORE

- 1. ATRIO
- 2. TEMPIO
- 3. SACRESTIA
- 4. STANZA COMUNITARIA
- 5. CUCINA
- 6. MAGAZZINO
- 7. CORRIDOIO SUL RETRO
- 8. SALA DELLA MEDITAZIONE
- 9. CAMERA DA LETTO
- 10. UFFICIO AMMINISTRATIVO
- T. BAGNO

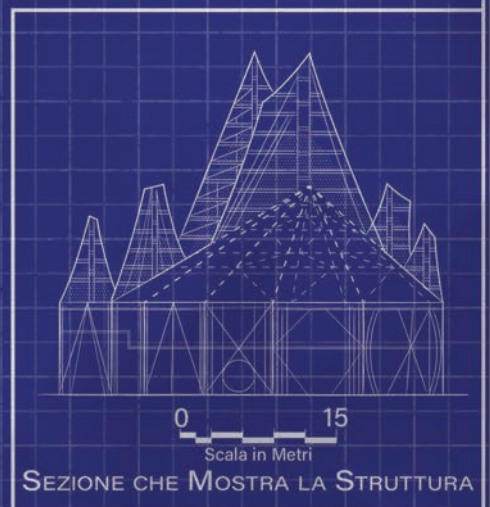
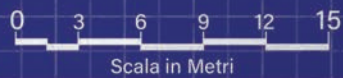

Progetto di GIL DONOVAN

Tempio degli Angeli

519 Saint Mark Island, Venice, Ca.

- - Porta
- ▭ - Finestra
- Trave del Soffitto

LA SOCIETÀ DEGLI ANGELICI

La nuova Society of the Angelic Ones si sta facendo notare a Venice, avendo da poco terminato la costruzione di un nuovo tempio su un terreno libero di St. Mark's Island, su Altair Canal. La fondatrice della Chiesa, la signora Wilma Cartwright, si è presa qualche momento della sua fitta agenda per spiegare il lavoro e le convinzioni della congregazione, affermando che il suo obiettivo è migliorare la vita dei suoi membri ed è un luogo in cui essi possono connettersi con gli angeli divini di Dio. La signora Cartwright crede che gli angeli di Dio vegliano su tutti noi e che, seguendo il Buon Vangelo, possiamo riempirci di buona grazia a beneficio non solo della nostra anima, ma anche della nostra vita quotidiana. "Siamo tutti servi di Dio", ha detto la signora Cartwright, "e dobbiamo sforzarci di spiegare le nostre ali angeliche per fare opere di bene per il nostro prossimo". In effetti, la Society of the Angelic Ones ha dato vita a un'iniziativa per fornire mense per i poveri della città, che la signora Cartwright ha spiegato essere solo l'inizio della missione della sua Chiesa di aiutare tutti, indipendentemente dai loro peccati o dalle loro difficoltà, e che tutti sono i benvenuti nel nuovo tempio. "Offriamo la salvezza a coloro che si sono allontanati dal sentiero della rettitudine", ha aggiunto la signora Cartwright.

Per chi volesse saperne di più su ciò che la signora Cartwright offre, le funzioni pubbliche si tengono il mercoledì e il sabato alle 18, nonché la domenica alle 9 e alle 18.

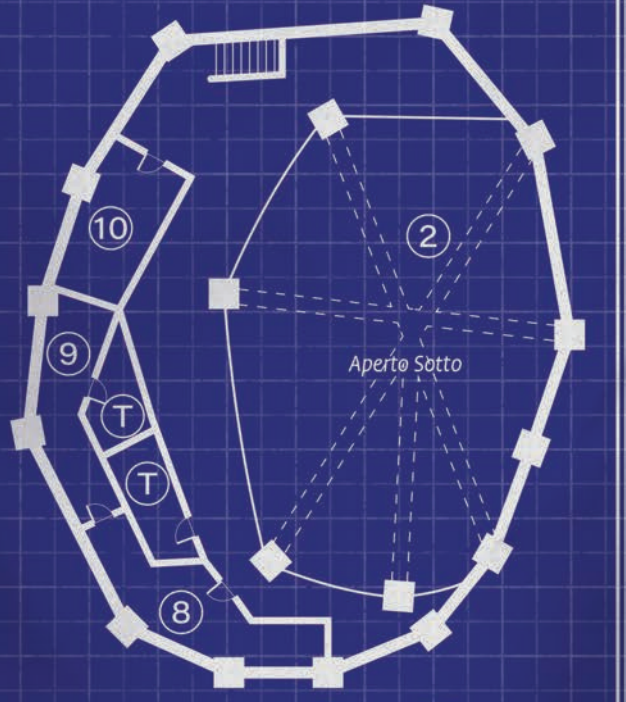
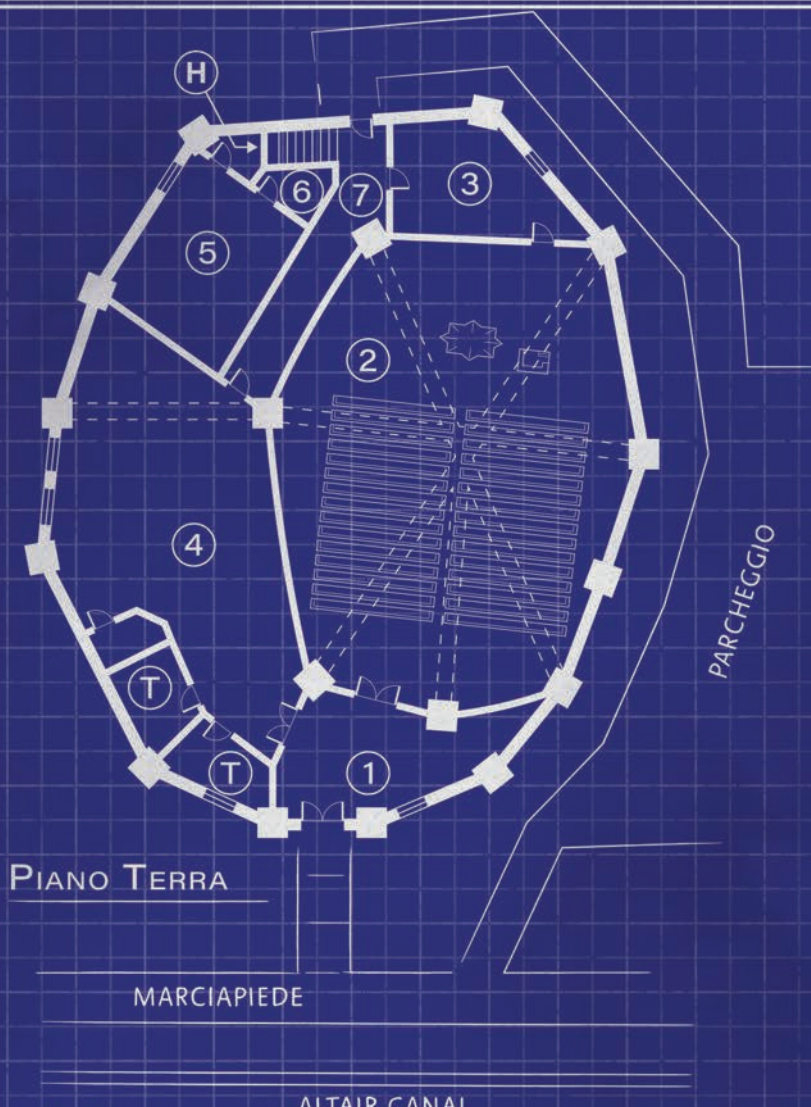
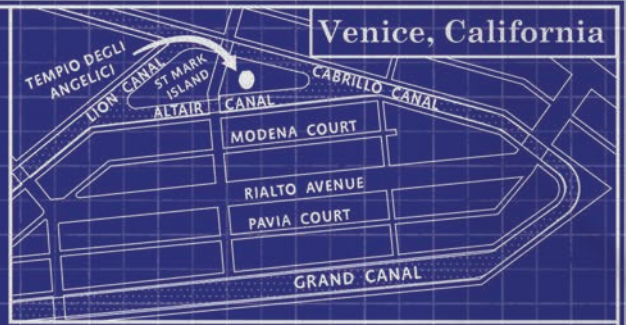

- 1. ATRIO
- 2. TEMPIO
- 3. SACRESTIA
- 4. STANZA COMUNITARIA
- 5. CUCINA
- 6. MAGAZZINO
- 7. CORRIDOIO SUL RETRO
- 8. SALA DELLA MEDITAZIONE
- 9. CAMERA DA LETTO
- 10. UFFICIO DI WILMA CARTWRIGHT
- 11. TEMPIO SOTTERRANEO
- H. INGRESSO NASCOSTO PER IL TEMPIO SOTTERRANEO
- M. MURO MOBILE
- T. BAGNO

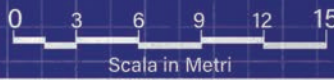
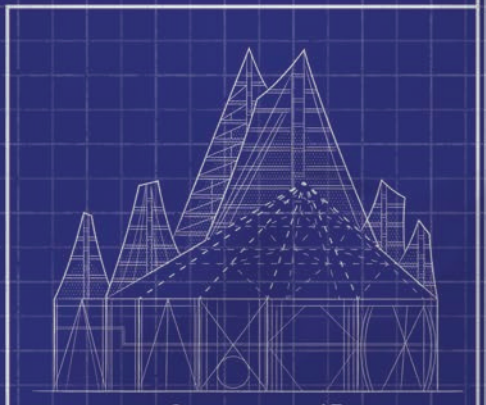
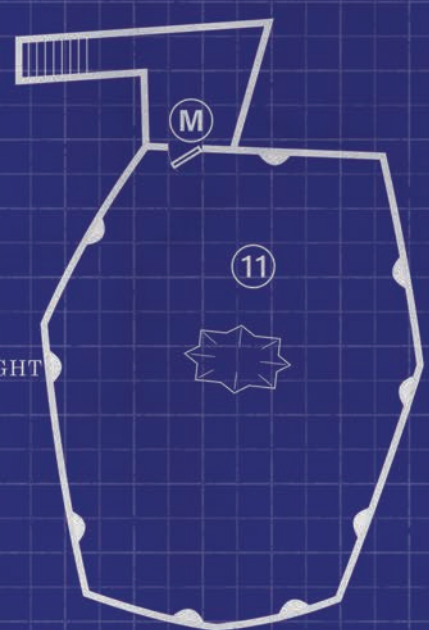

Progetto di GIL DONOVAN

Tempio degli Angelici
519 Saint Mark Island, Venice, Ca.

- - - - - Trave del Soffitto
- - - - - Finestra
- - - - - Porta

82 Maple Drive
Beverly Hills, California

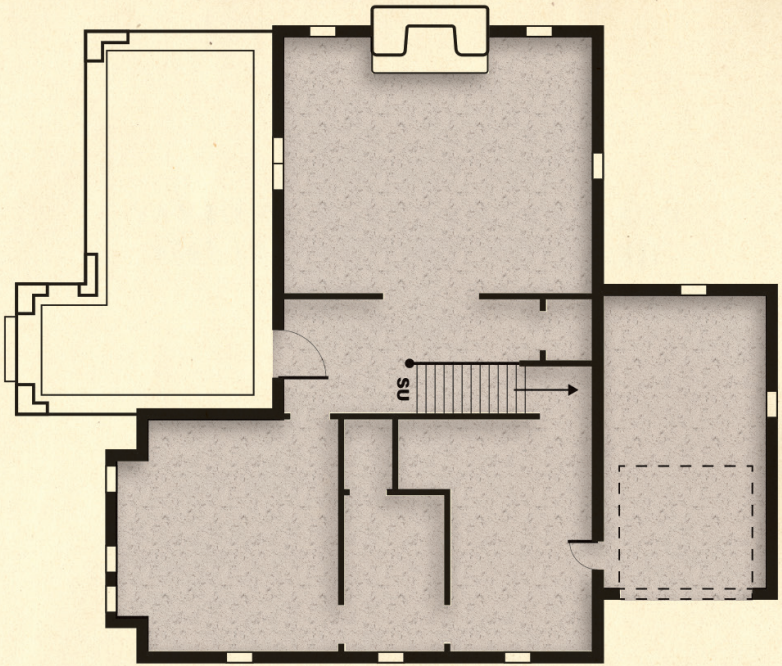

PIANO TERRA

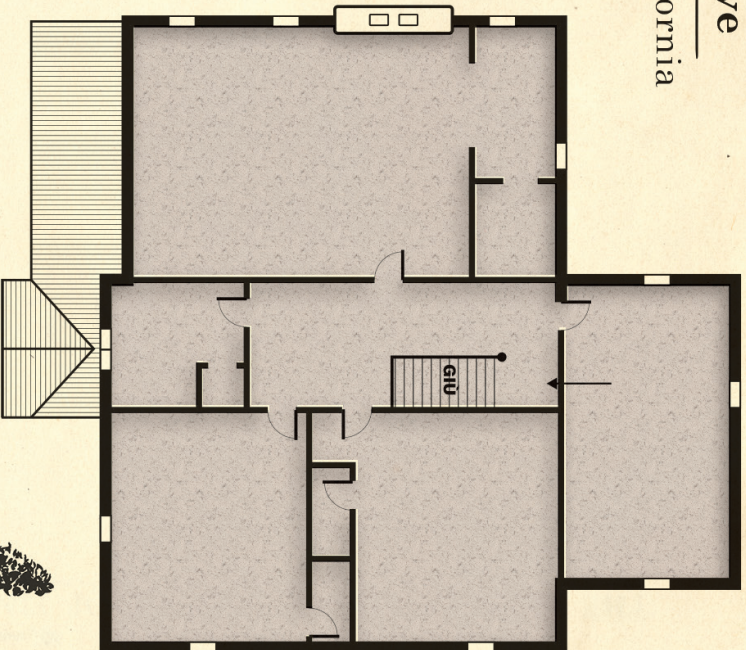

PIANO SUPERIORE

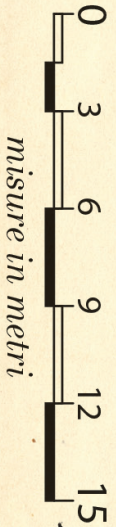

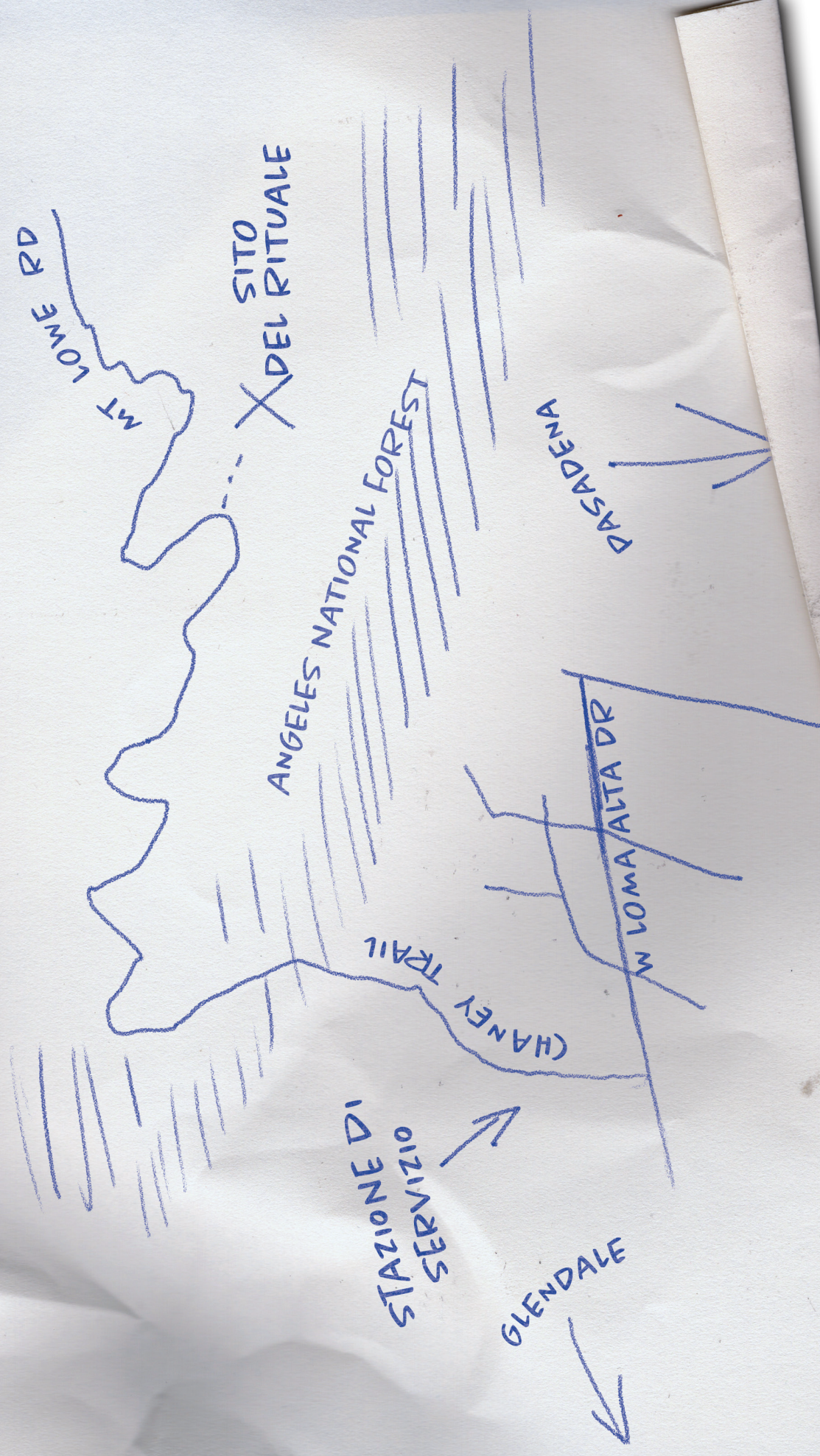

Casa sulla Spiaggia
di Carl Mann

1101 Palos Verdes Dr. W,
Rancho Palos Verdes, Ca.

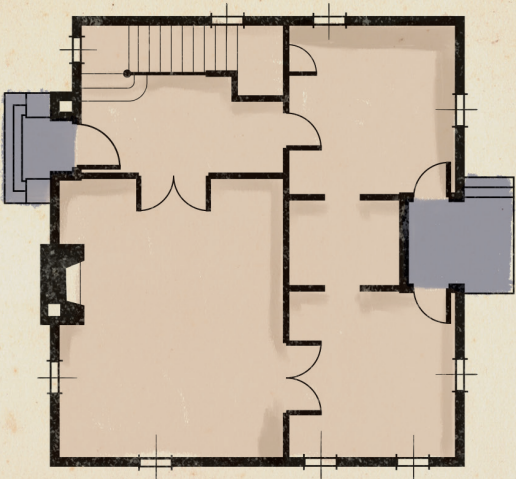

Piano Terra

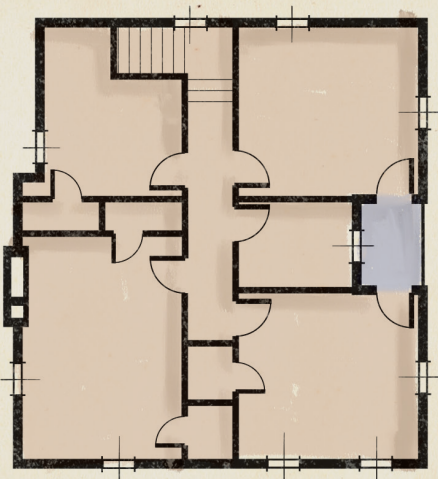

Primo Piano



Scantinato

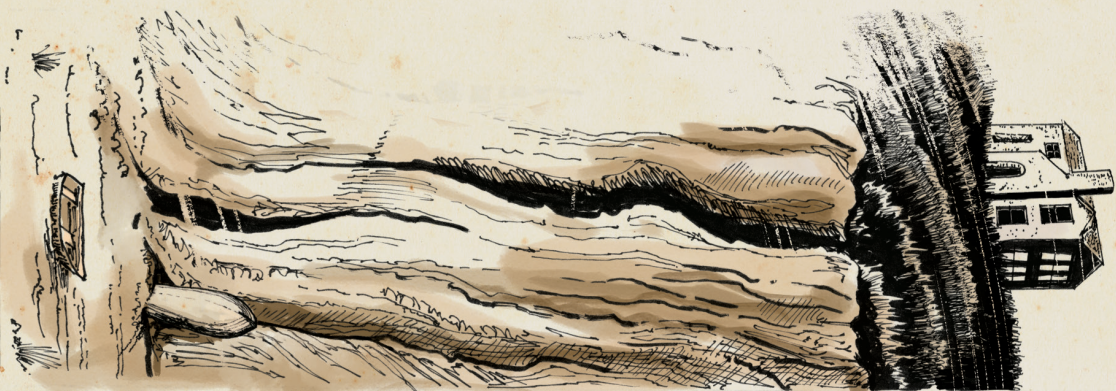

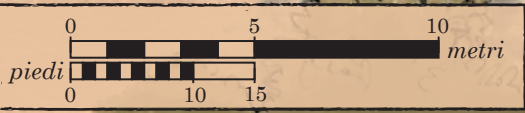
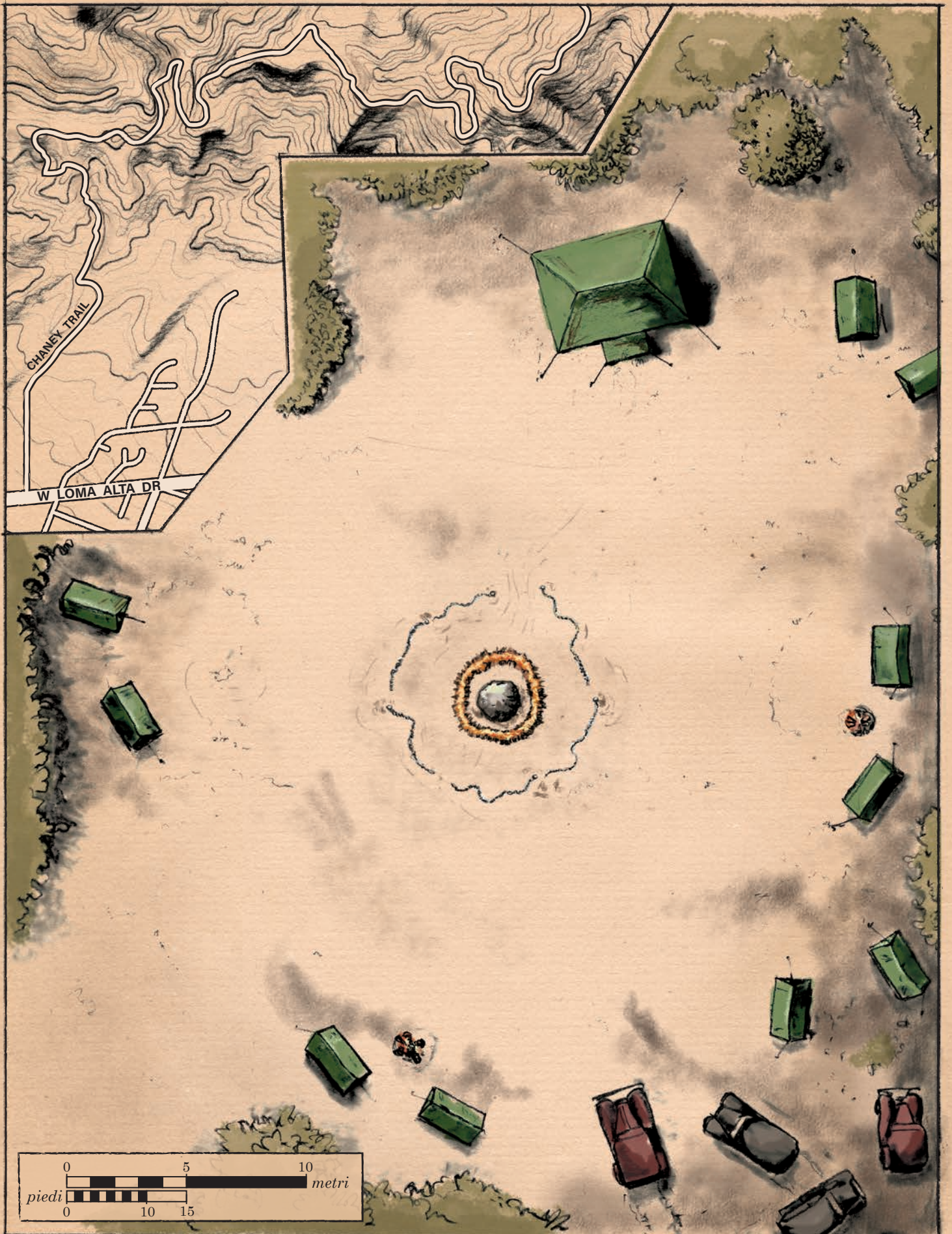

Chicago Area Metropolitana

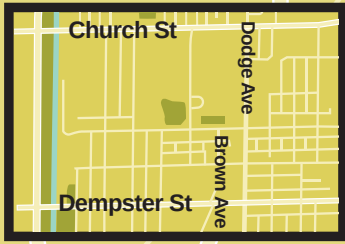

Evanston

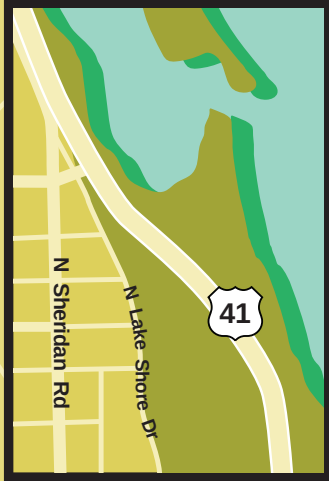

Lake
View East



West Town



Chicago
Loop



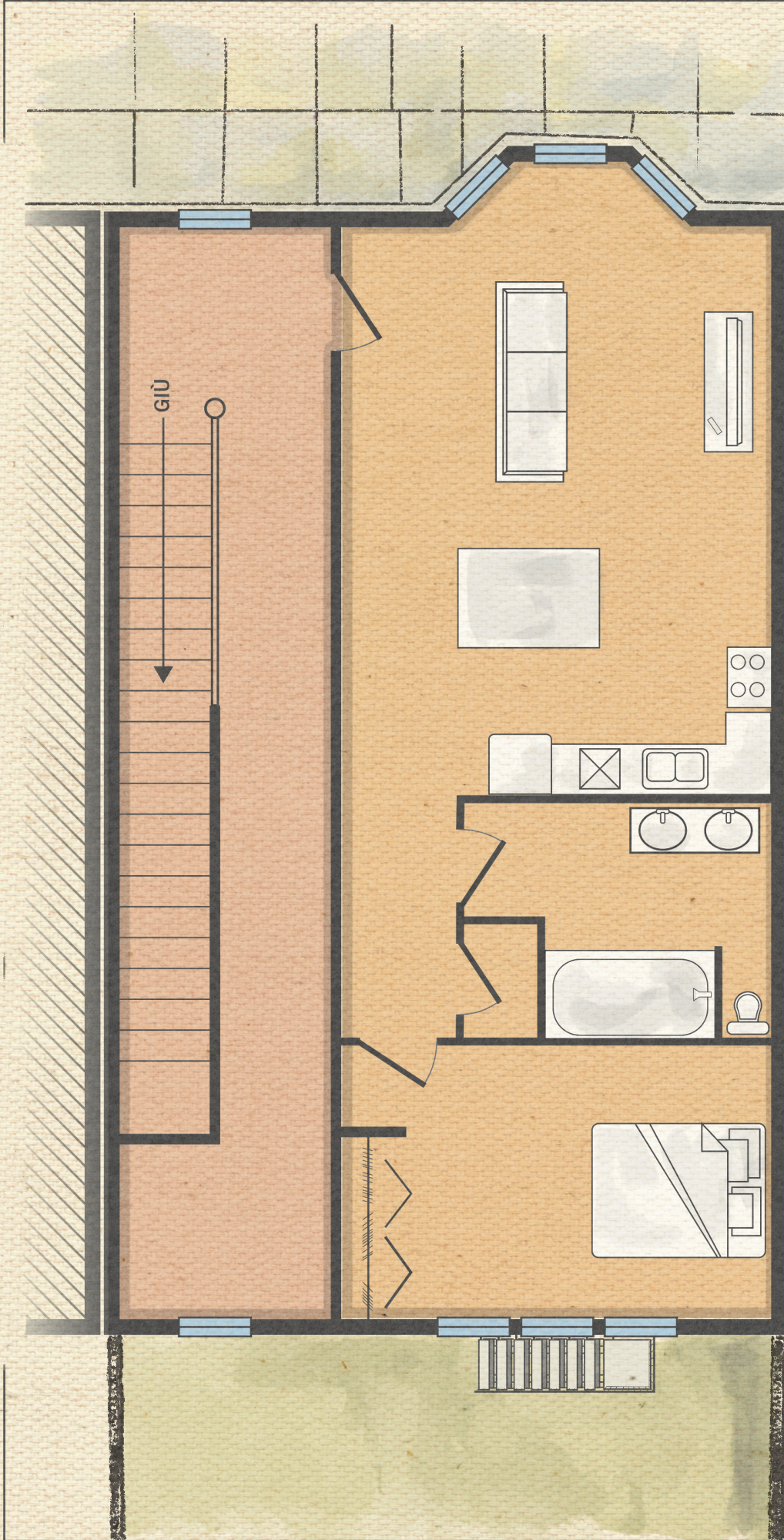

727 West Ohio Street, Apt. #3
Appartamento al Secondo Piano

Chicago, IL 60654

 **Global Realty**
773-555-5456

ROCKSTAR COMPRA LA CASA PIÙ INFESTATA DI CHICAGO

I residenti di Evanston conoscono da tempo l'inquietante casa al 1424 di Brown Avenue. Per decenni è stata considerata infestata non solo dai bambini del posto, ma anche dalla maggior parte dei vicini. Ora Devon Razor, il noto shock rocker, vi si sta trasferendo, aggiungendo ulteriore infamia a quella che alcuni definiscono la casa più infestata di Chicago.

Costruita nel 1928 da Remember Fletcher, una vedova ed ex residente del Massachusetts, la casa attirò per la prima volta l'attenzione negli anni Trenta. I vicini ricordano che la proprietà si guadagnò una reputazione sgradevole, riferendo di strani suoni e luci colorate che provenivano dalla casa nelle tarde ore della notte. Si dice che in inverno la neve si sciogliesse intorno alla casa della signora Fletcher molto prima delle altre abitazioni della strada,

mentre altre testimonianze riportano che i vicini dicevano che la zona intorno alla casa era sempre più fredda che altrove. In poco tempo, i bambini del luogo diffusero la voce che Remember Fletcher fosse una strega e che la sua casa fosse infestata.

Dopo la morte della signora Fletcher nel 1958, la proprietà ha avuto una successione di proprietari, nessuno dei quali è rimasto a lungo. Sparizioni, omicidi e suicidi sono stati tutti collegati alla casa di Brown Avenue, e si può ipotizzare che siano stati i punti chiave per spingere all'acquisto Devon Razor, i cui spettacoli e il cui stile di vita sono noti per essere incentrati sull'occulto. Possiamo solo sperare che la vita di periferia sia proprio ciò di cui il signor Razor ha bisogno per sistemarsi e invecchiare con grazia, anche se questo reporter dubita che ciò accadrà mai!

RICORDO DELLA CASA DEGLI ORRORI

Considerata a lungo la casa più infestata di Chicago, la proprietà a due piani che si trova al 1424 di Brown Avenue a Evanston rimane un enigma e un'attrazione per i cacciatori di fantasmi. Con l'avvicinarsi di Halloween, i lettori potrebbero ricordare la lunga e triste storia della casa.

Si dice che la casa, costruita nel 1928, sia stata progettata da Remember Fletcher. Il folklore locale dice che Remember abbia lasciato il Massachusetts per sfuggire ad accuse di stregoneria, ma sembra che abbia portato con sé in Illinois i suoi libri di incantesimi e il suo calderone. Nei trent'anni in cui visse a Brown Avenue, la casa di Fletcher fu fonte di luci spettrali e rumori strani, e un luogo da cui la gente del posto stava alla larga per evitare di essere maledetta da un incantesimo. Quando Remember morì nel 1958, alcuni dissero che aveva avuto un attacco di cuore mentre evocava un diavolo in una cerimonia di mezzanotte, anche se i registri del medico legale sono un po' più realistici e indicano la vecchiaia come causa.

Con la scomparsa di Remember Fletcher, la casa continuò ad avere una storia poco felice. Acquistata nel 1959 da Ken e Sharon Lawson, dopo pochi mesi i nuovi proprietari furono colpiti dalla calamità: nell'aprile 1960 fu denunciata alla polizia la signora Lawson. Si ritiene che la perdita della moglie abbia fatto impazzire di dolore il signor Lawson, che fu ricoverato al Chicago State Hospital, oggi meglio conosciuto come Chicago-Read Mental Health Center. Ma era in arrivo un orrore ancora più grande. Pochi mesi dopo, nel 1960, la proprietà fu venduta a un preside di scuola in pensione e a sua moglie, il cui destino avrebbe segnato la reputazione della casa come luogo da cui la maggior parte della gente avrebbe voluto stare alla larga. All'inizio del 1961, infatti, la

moglie del preside accoltellò feroce-mente a morte il marito e poi si tagliò la gola.

La casa rimase vuota per circa dieci anni fino all'acquisto da parte della famiglia Bentley, che anch'essa non trovò la felicità tra le sue mura. Si dice che i Bentley abbiano abbandonato la casa dopo appena un mese a causa di una marea crescente di eventi inspiegabili causati da quelli che, a loro dire, erano spiriti demoniaci. Anche in questo caso, la proprietà rimase abbandonata per un decennio, finché, nel 1978, vi si trasferì una certa Alex Bellington. Dopo tre settimane, fu colpita da un grave attacco cardiaco e morì. Aveva solo 55 anni.

A causa delle morti e delle disgrazie associate alla casa, l'azienda incaricata di venderla aveva bisogno di aiuto, poiché nessuno voleva comprarla. Si diceva che fosse infestata e che chiunque vi avesse vissuto avrebbe fatto una brutta fine. E gli eventi storici sembravano confermarlo. Così, nel 1980, Glen Phillips della University of Chicago fu chiamato a condurre esperimenti all'interno della casa. Contattato da questo giornale, il noto parapsicologo ha dichiarato di aver registrato una serie di strani fenomeni nella casa, da suoni e luci inspiegabili a improvvise fluttuazioni di temperatura. Ha anche descritto episodi di perdita di tempo, che ancora oggi continuano a turbarlo. Il signor Phillips ha detto di essere contento di lasciare Brown Avenue e di non tornarci mai più.

Per i tredici anni successivi, la casa rimase invenduta, ma continuò ad attirare l'attenzione di sensitivi, maghi e ricercatori accademici. Sebbene non si sappia molto delle loro scoperte (presumibilmente perché non erano molto importanti), il destino di uno di questi ricercatori è stato terribile. Tina Yardley, una sedicente sensitiva, trascorse appena dieci minuti all'interno della proprietà prima di morire per un aneurisma cerebrale.

Dopo la sfortunata scomparsa di Tina Yardley, anche i ricercatori si sono tenuti lontani da Brown Avenue. Nel 1993, però, Devon Razor riportò la proprietà alla ribalta quando la acquistò per organizzare feste e sedute spiritiche. I lettori ricorderanno la fama che circondava lo "shock rocker" e i suoi elaborati e sanguinosi spettacoli teatrali. Anche se si dice che Razor non abbia mai vissuto a lungo nella casa, vi trascorreva spesso del tempo con amici e groupie. I resoconti di questi giorni nell'autobiografia di Razor, *Bloody Razors*, parlano di stranezze nella casa, ma la cosa più significativa è la convinzione del musicista di aver contattato lo spirito della sua costruttrice, Remember Fletcher. Razor racconta di aver stretto amicizia con il fantasma di Fletcher e che lei lo avrebbe istruito nelle arti oscure.

Resta da stabilire se Razor abbia effettivamente contattato l'"Altro Lato" o se si sia trattato di un'altra delle sue note trovate pubblicitarie. In ogni caso, nel 2004 vendette la casa a Brian e Heather Jensen. Purtroppo i Jensen, come molti altri prima di loro, non se la passarono bene una volta trasferiti. Nel dicembre dello stesso anno, la polizia è stata chiamata a intervenire nella proprietà quando i Jensen non si sono presentati al lavoro e, al suo arrivo, ha scoperto una mano mozzata nel corridoio d'ingresso. Al momento dell'ispezione, non è stata trovata alcuna traccia dei Jensen, che sono tuttora registrati come persone scomparse. Le successive analisi forensi hanno confermato che la mano mozzata apparteneva a Brian Jensen.

Ora la casa di Brown Avenue è tranquilla. Nessuno ci vive e probabilmente nessuno lo farà più, data la sua storia. Quindi, fate attenzione questo Halloween e tenetevi lontani dalla casa dell'orrore!



Global Realty
773-555-5456

1424 Brown Avenue

Chicago, IL 60654

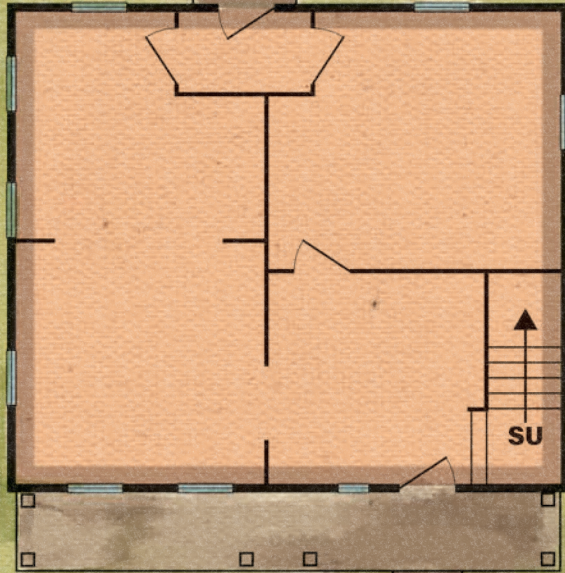

PIANO TERRA

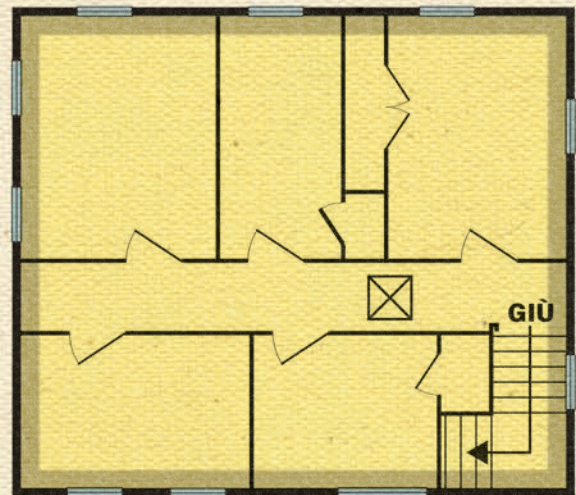
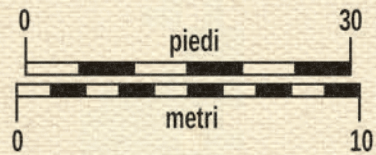

PIANO SUPERIORE



MANSARDA



VISTA DA NORD

Da Dove Comincio?

La Church of Perfect Science ha Centri di Accoglienza in molte nazioni e città. Le nostre guide saranno liete di aiutarvi a trovare il successo che meritate.

Il Centro di Accoglienza più vicino si trova in questa città,

Chicago

e lo potete trovare a,

West Washington Street

© 2021 Church of Perfect Science. Tutti i diritti riservati.
Roger Blake, the Church of Perfect Science, e i simboli associati della Perfect Science sono marchi registrati di proprietà della Church of Perfect Science.



COS'È LA SCIENZA PERFETTA?

Cos'è la Scienza Perfetta?

Per generazioni l'umanità ha cercato le risposte per capire il nostro posto nel mondo e nell'universo. La Scienza Perfetta è l'applicazione di alcune tecniche collaudate e affidabili per trovare queste risposte. Così facendo, troverete il vostro vero scopo, raggiungerete il successo personale e troverete la via dell'illuminazione.

La procedura della Scienza Perfetta è stata inventata e sviluppata dal nostro fondatore, il dottor Roger Blake. Il suo obiettivo era aiutare l'umanità e il suo lavoro è la base per aiutarvi a trovare la vostra verità e a godere del successo.

La Scienza Perfetta riunisce un'antica saggezza dimenticata e perduta e la combina con la scienza moderna per permettervi di trovare la liberazione e la crescita personale, il successo finanziario e le risposte ai misteri della vita.

Come Posso Migliorare?

La Scienza Perfetta utilizza una procedura sicura, accuratamente studiata, altamente sviluppata e allo stesso tempo semplice per aiutare i nostri membri a liberarsi dagli orpelli della vita ed essere tutto ciò che possono diventare. Le nostre guide di vita, perfettamente addestrate, vi aiuteranno a liberare la vostra mente dalla negatività e a cambiare i comportamenti indesiderati che vi impediscono di raggiungere il vostro potenziale totale e di trovare una gratificazione personale e finanziaria.

Man mano che si avanza nella procedura, i livelli di negatività diminuiranno automaticamente, aprendo la mente a un'infinita positività e ai mezzi per eliminare i pesi mentali che impediscono il successo.

La Scienza Perfetta non utilizza farmaci o tecniche mentali dubbie, come molte altre terapie di auto-sostegno che si autoproclamano tali. Utilizziamo solo scienza provata e affidabile, sicura e di comprovato aiuto.

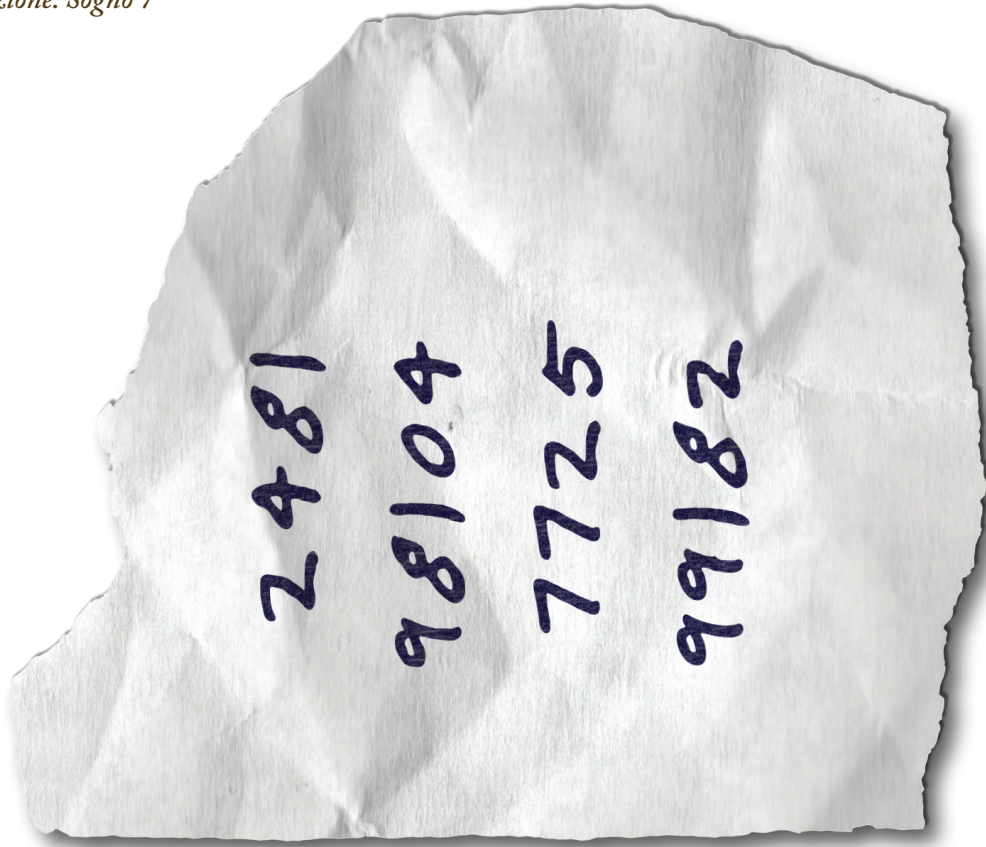

Da: M Landry

Status: L3E e superiore.

Re: Progetto: New Haven

Le prime scoperte (M & B Watson) confermano la presenza di una geometria non euclidea nella mansarda della proprietà, si ritiene creazione di Remember Fletcher. I dettagli sono stati copiati per ulteriori analisi. La visione iniziale conferma la possibilità di un portale per Lok-Gol'la. Ulteriori esperimenti saranno condotti fuori dal sito in un laboratorio appositamente costruito.

Re: Piantina della Villa della Perfect Science

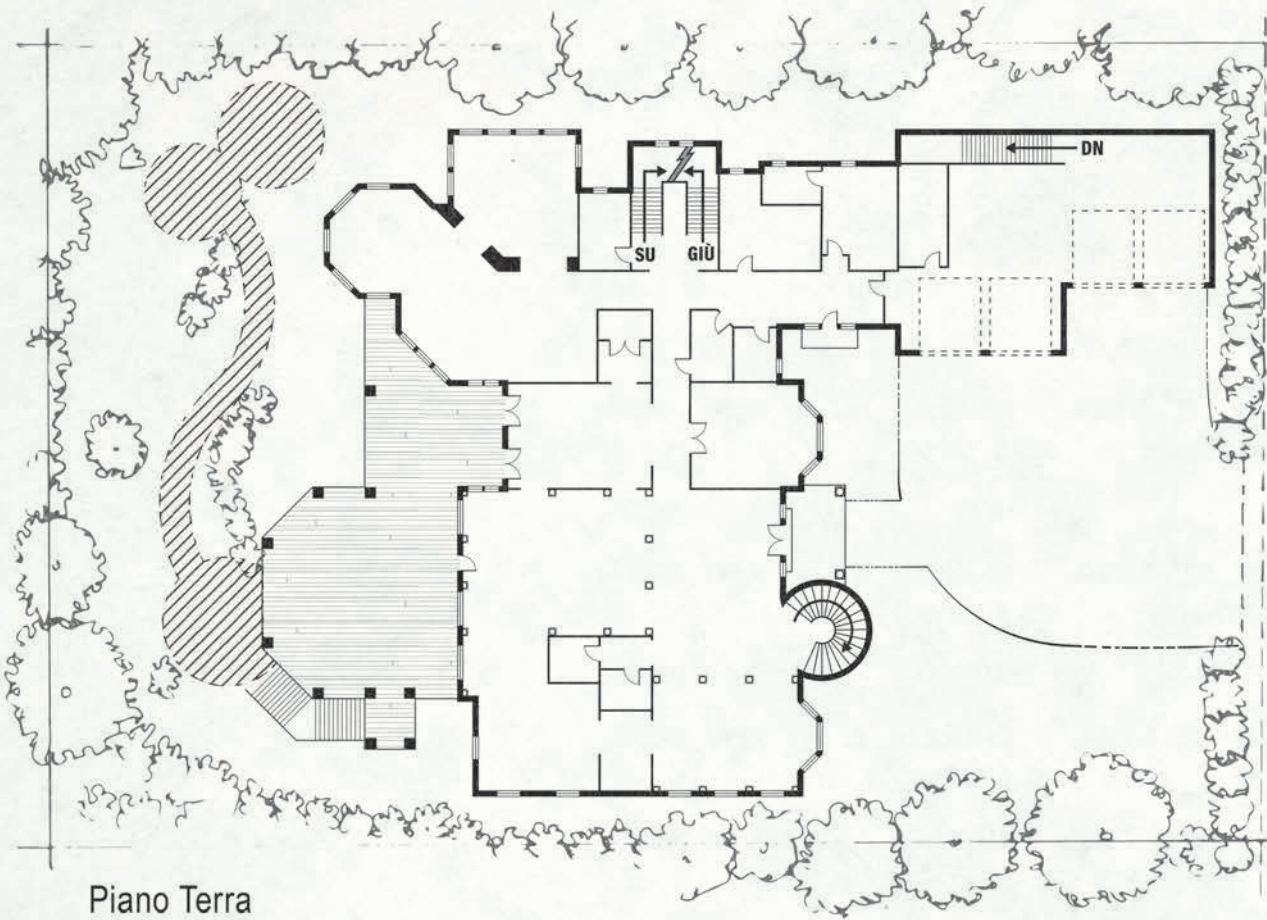

2970 N Lake Shore Drive

Piano Terra

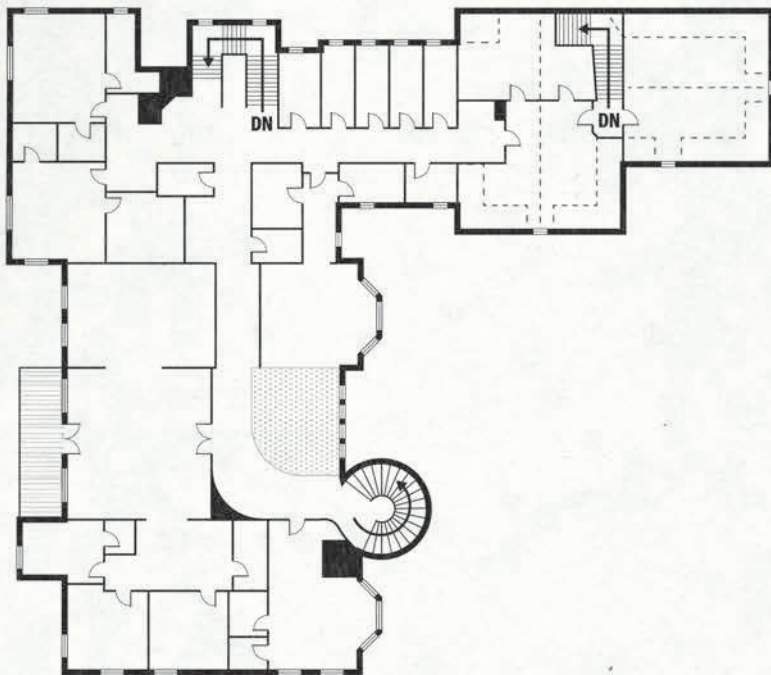

Livello Superiore / Primo Piano

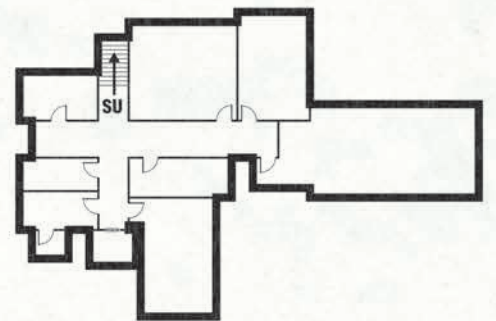

Livello delle Cantine



Mi dispiace inviarlo a te, ma non so cos'altro fare. Mi stanno cercando.

Gli Scienziati Perfetti. Sono riuscito a fuggire dalla loro villa con questo idolo. È importante per loro e so che non dovrebbero averlo.

Non so come sono finito in Antartide. Ho solo sbagliato strada su un altro pianeta.

Carl Day

Il signor Day, nei momenti di lucidità, mi ha pregato di inviarvi questo idolo e il suo biglietto. Non sono sicura di aver fatta la scelta giusta, ma sentivo di dover assecondare i suoi desideri. Gli ho mentito e gli ho detto che l'avevo fatto, ma poi mi sono sentita in colpa per avergli detto una menzogna. Quindi finalmente invio l'idolo e queste note con la mia fidata collega, la signorina Campillo. Non so se la nota del signor Day abbia un senso per voi, di certo non so cosa pensarne.

-Dr. Sonia Sanchez,

Rio Grande Regional Hospital

Perfect Science Center

46 W Washington St.

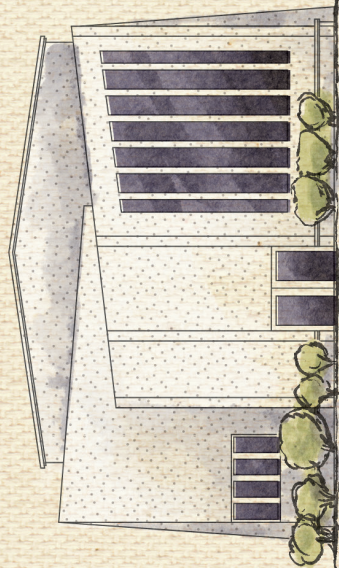

VISTA DA NORD

MARCIAPIEDE



SCHEMA DEL CULTO

NOME DEL CULTO	DIVINITÀ	ANNO/AMBIENTAZIONE	LUOGO PRINCIPALE
OBIETTIVI/MEZZI			
STRUTTURA			
NUMERO DI MEMBRI		ARCHETIPO/I	
MITI DI CTHULHU: CAPO	MITI DI CTHULHU: MEMBRI	LIVELLO DI SANITÀ DEI MEMBRI	
INIZIAZIONE		ALTRI LUOGHI	
RISORSE		TOMI/MANUFATTI/SPECIALE	
SICUREZZA		MOSTRI ASSOCIATI	
ATTIVITÀ PRINCIPALI (LEGALI/ILLEGALI)		NEMICI/PUNTI DEBOLI	
NOTE			



NOME DEL CULTO

NOME DEL CAPO

ETÀ

GENERE

PROFESSIONE

BACKGROUND

DESCRIZIONE

RITRATTO

PERSONALITÀ/TRATTI

FOR

COS

TAG

DES

FAS

POT

IST

INT

BONUS DANNO

STRUTTURA

MOV

SANITÀ

FORTUNA

PUNTI MAGIA

PUNTI FERITA

ABILITÀ

RISSA

Arma _____
Arma _____
Arma _____

SCHIVARE

Arma _____
Arma _____
Arma _____

INCANTESIMI

POTERI SPECIALI

ALTRO